ދިވެހިރާއްޖެ ގައުމީ ސިފައިން ކަނޑައެޅި ސިފައިގެ ކަންތައް ކުރުމުގެ ގާނޫނު

ދިރާސާކުރުމަށް ފެށުން.

2023 ވަނަ ހަފްތާގެ 6 (ހަތަރު) ދަނޑުވަރު ކަންތައްތަކުގެ ތަފްޞީލް ދެއްކުމަށް ތަންދާ ބަޔާން

ފޯނު: 6740016، ޕޮސްޓް:info@faafnilandhoo.gov.mv fnilandhoo@live.com ވެބްސައިޓް: www.fncl.gov.mv

ފިހުރިހެދުން

ކޮންސަލްޓަންސީ ސަރވިސްގެ ތަޢާރަފް 2

ދާއިރާ 3

ކޮންސަލްޓަންސީ ސަބްސްކްރައިބަރ 3

ކޮންސަލްޓަންސީ ފީހަރު 3

ދަނޑި ވަގުތާ / ކޮންސަލްޓަންސީ ސާވިސްގެ ކުރިން ހުށަހެޅުން 3

ތަކެއްޗާ ބެހޭގޮތުގެ ގަވާއިދު 6

ބަޔަކު ކޮންޓްރެކްޓަރ ކުރުމުގެ ގަވާއިދު 14

2023 ވަނަ އަހަރުގެ ފެބްރުވަރީ ހާދަ ކުރިން ހިންގުމަށް ކަނޑައެޅިފައިވާ ތަރައްގީ ކުރެވޭ ކަންކަމުގެ ލިސްޓް 27

ކޮންސަލްޓަންސީ ސާވިސް ހިންގުމުގެ ކުންތުނާ ގުޅިގެން 30

ފަރާތްތައް 30

ކޮންސަލްޓަންސީ 2023 ވަނަ އަހަރުގެ ފެބްރުވަރީ 06 ވަނަ ދުވަހުގެ ފާރާ ހަށްޓަކައި 31

2023 ވަނަ ކުރިން ދަނޑިވެގެން ގެންދާ ކަންކަމުގެ ލިސްޓް 32

2023 ވަނަ ކުރިން ފެށި 6 ވަނަ ފެބްރުވަރީ ދުވަހު، ކޮންސަލްޓަންސީ ސާވިސްގެ ކޮންޓްރެކްޓުތައް 39

ކޮންސަލްޓަންސީ ސާވިސްގެ ތަރުޖަމާ 56

ތަންކޮށްދިނުމަށް ބޭނުންވާ ފަރާތްތައް 56

ހަވާލާ 64

ކައުންސިލްގެ ރައީސްގެ ބަޔާން

بِسْمِ اللَّهِ الرَّحْمَنِ الرَّحِيمِ

ނިޢުމަތްތަކުގެވެރި ގަދަރުވެރިވެވޮޑިގެންވާ الله سبحانه وتعالىއަށް ހަމްދު ކުރަމެވެ. އަދި އާލަމްތަކަށް ރަޙުމަތްތެރިކަމުގައި الله تعالى ފޮނުއްވި މި އުއްމަތުގެ މާތް ސާހިބާ محمّد صلّى الله عليه وسلّمއަށް ސަލަވާތާއި، ސަލާމް ލެއްވުން އެދި ދުޢާ ކުރަމެވެ. މިސަލަވާތާއި، ސަލާމުގައި އެ މާތް ރަސޫލާގެ ހުރިހާ އާލުންނާއި، މިއުއްމަތުގެ ސަހާބީން ޝާމިލުކުރަމެވެ.

މިއީ، އިދާރީ ދާއިރާތައް ލާމަރުކަޒީ އުސޫލުން ހިންގުމުގެ ޤާނޫނު (ޤާނޫނު ނަންބަރު 2010/7) ގެ 105 ވަނަ މާއްދާގެ (ހ) ގައިވާ ގޮތުގެ މަތިން 2023 ވަނަ އަހަރުގެ ފުރަތަމަ 6 މަސްދުވަހު ނިލަންދެއަތޮޅު އުތުރުބުރީ ނިލަންދޫ ކައުންސިލުން ހިންގި ހަރަކާތްތަކުގެ ތަފުސީލީ ރިޕޯޓެވެ.

2023 ވަނަ އަހަރުގެ ފުރަތަމަ 6 މަސްދުވަހު ކައުންސިލުން ހިންގި ހަރަކާތްތަކުގައި އެހީތެރިވެދެއްވި މި އިދާރާގެ މުވައްޒަފުންނާއި ކައުންސިލްގެ މެމްބަރުންނާއި ނިލަންދޫގެ ރައްޔިތުންނަށް އިޚްލާސްތެރިކަމާއެކު ޝުކުރު ދަންނަވަމެވެ. އަދި މި ހަރަކާތްތައް ހިންގުމުގައި އެހީތެރިވެދެއްވި މިނިސްޓްރީތަކާއި ދައުލަތުގެ މުއައްސަސާތަކާއި މަދަނީ ޖަމްޢިއްޔާތަކާއި އަންހެނުންގެ ތަރައްޤީއަށް މަސައްކަތްކުރާ ކޮމިޓީއާއި ކައުންސިލަށް ޚާއްޞަ ކޮމިޓީން އެއްބާރުލުން ދެއްވި އެންމެހައި ފަރާތްތަކަށް ވަރަށް އިޚްލާސްތެރިކަމާއެކު ޝުކުރު ދަންނަވަމެވެ.

އަޅުގަނޑުގެ އިޚްލާސްތެރި ދުޢާއަކީ ނިލަންދޫގެ ތަރައްޤީއަށް އަޅުގަނޑުމެން މިކުރާ މަސައްކަތްތަކުގައި الله سبحانه وتعالى ބަރަކާތް ލައްވައި އަޅުގަނޑުމެންނަށް ހެޔޮ ވިސްނުން ދެއްވައި މިހިނގާ 2023 ވަނަ އަހަރަކީ ހުރިހާ ކާމިޔާބުތަކެއް ނިލަންދޫއަށް ލިބިގެން އަހަރެއްކަމުގައި ލައްވާށިއެވެ. އާމީން.

21 ޛުލްޤަޢިދާ 1444

09 ޖޫން 2023

ޢަލީ އަރުހަމު

ފ. ނިލަންދޫ ކައުންސިލްގެ ރައީސް

ތަޢާރުފު

މި ރިޕޯޓަކީ ދިވެހިރާއްޖޭގެ އިދާރީ ދާއިރާތައް ލާމަރުކަޒީ އުސޫލުން ހިންގުމާބެހޭ ޤާނޫނު ނަންބަރު 7/2010 ގެ 105 ވަނަ މާއްދާގެ (ހ) ގައި ބަޔާންކޮށްފައިވާ ގޮތުގެމަތިން ލިޔުން 2023 ވަނަ އަހަރުގެ ފުރަތަމަ 6 މަސްދުވަހު ނިލަންދެއަތޮޅު އުތުރުބުރީ ނިލަންދޫ ކައުންސިލްގެ އިދާރާއިން ހިނގި ހަރަކާތްތަކުގެ ތަފްސީލު ރިޕޯޓެވެ.

މިރިޕޯޓުގައި ކައުންސިލްގެ ތަޞައްވުރާއި، ކައުންސިލްގެ މިޝަނާއި، ރަށުގެ ވަނަވަރު ހިމެނިފައިވާނެއެވެ. މީގެއިތުރުން މި އަހަރުގެ ފުރަތަމަ 6 މަހުގެ ތެރޭގައި ކައުންސިލުން ހިންގުމަށް ކަނޑައަޅާފައިވާ ޕްރޮގްރާމުތަކުގެ ނަތީޖާ ޙާސިލްކުރި މިންވަރާއި، އެ ޕްރޮގްރާމުތަކުގެ ތަފްސީލާއި، މި އަހަރު ކުރިއަށް ރާވާފައިވާ ޕްރޮގްރާމުތަކާއި، ކައުންސިލްގެ މާލީ ހިސާބު ހިމަނާފައިވާނެއެވެ.

ކައުންސިލްގެ ތަޞައްވުރު

ރައްޔިތުންނަށް ދުވަސްވަރާ ހިދުމަތްތައް، ޝަފާފު ވަސީލަތްތަކާއި ހަމަހަމަ ބޭނުން ކުރެވޭނެ އުސޫލަކާއި ހަމަހަމަކަމާއެކު ދުވަސްވަރާ ޒިންމާދާރު ޤާބިލު މުވައްޒަފުންގެ އިދާރާއަކަށްވުން.

ކައުންސިލްގެ މިޝަން

ފ. ނިލަންދޫގެ ރައްޔިތުންނަށް ޤާނޫނީ އަދި ދުވަސްވަރާ ހިދުމަތްތައް އެންމެ އެކަށީގެންވާ ގޮތުގައި ފޯރުކޮށްދިނުމަށްޓަކައި ނިލަންދޫ ކައުންސިލްގެ ދައުރު އިސްކަން ހަރުދަނާ ކުރުމާއެކު މުވައްޒަފުންނާއި ޝަފާފު ވަސީލަތްތަކާއި އަމަލުކުރާ ޤާބިލު ބައެއްކަމަށް ހެދުމަށް. ނިލަންދޫގައި ދިރިއުޅޭ ރައްޔިތުންގެ ތަރައްޤީގެ މަސްއޫލިއްޔަތު ނަގާ ހިންގުން.

ރަށުގެ ވަނަވަރު / ކައުންސިލްގެ އިޚްތިޔާރު ހިނގާ ސަރަޙައްދު

ނިލަންދެއަތޮޅު އުތުރުބުރީ ނިލަންދޫއަކީ އަތޮޅުގެ އެންމެދުގައިވާ ރަށެވެ. ފ.އަތޮޅުގެ ވެރިކަންކުރާރަށެވެ. ރަށުގެ އާބާދީއަކީ 2351 މީހުންނެވެ. މިރަށަކީ ރާއްޖޭގެ ވެރިކަންކުރާރަށް މާލެއާދުރުމިނަކީ ހުންނަނީ 77 މޭލެވެ. ރަށުގެ ބޮޑުމިނުގައި ގާތްގަނޑަކަށް 70 ހެކްޓަރު ހުންނައިރު ރަށުގެ ދިގުމިނަކީ 5,200 ފޫޓެވެ. ފުޅާމިނަކީ 4,700 ފޫޓެވެ. މިއީ އަތޮޅުގެ އާބާދީގެ ގޮތުންނާއި ބިމުގެ ގޮތުން އެންމެބޮޑު ރަށެވެ. މިރަށަކީ ތާރީޚީ ގޮތުން ރާއްޖޭގައި ފުރަތަމަ ދީނުގެ ދަރުސްދިން ރަށެވެ. މިރަށުގައި ހުންނަ "ފުއްމަތި"ނަމަކަށް ކިޔާ އާތާރީ ސަރަޙައްދަކީ މީލާދީ ސަނަތުގެ 06 ވަނަ ޤަރުނުގެ ބުދުއްކަން ސަރިހިވެރިކަން ހިނގިކަމަށް އެނގިފައިވާއެވެ. އެތަނުން ފެނިފައިވާ ބައެއް ތަކެއްޗަކީ އުދުވެސްވަރު އިންޑިއާއި ސިލޯނުގެ މިފަދަ ތަންތަނުން ފެނިފައިވާ ތަކެއްޗާއި އެއް ފަދަފަދަ ތަކެއްޗެވެ.

ދިވެހިރާއްޖެ ގާތްގެ ސަބަބުން ފެންނަ ބަދަލުތައް ދިވެހި ދަތުރުފުޅުގައި ބަޔާންކުރެވެ. ދ. ތުލުސްދޫ ގާތްގެ ތަނެއް ކަމަށް ބުނެވެ. ތ. ތުލުސްދޫ ގާތްގެ ތަނެއް ކަމަށް ބުނެ ދައްކާ ފަދަ ތަނެއް ދިވެހިރާއްޖޭ ތެރެ ވަކި ތަނެއް ނެތެވެ. ވަކިވަކި ތަންތަނުގައި ވަކި ގޮތަކަށް ބަދަލުވެ ގެންދެވެ.

ދ ސަބަރަށްދޫގައި ކުޅިގެ ފުށުގައި ހުންނަ ބަދަލުވެފައި ހުންނަ ތަން

ފަހެއްގެ 06 ވަނަ ދުވަހު ދިވެހި ތާރީޚުގައި ބޮޑު ބަދަލެއް ވެދިއްޖެއެވެ. ފަހެއްގެ 1153 ވަނަ ހަނާ ދިވެހިރާއްޖެ ތަޚުތުގައި ތުލުސްދޫ ފަރާތުން ފެންނަ ގޮތަށް ބަދަލުވެ ގެންދެވުނެވެ. ތާރީޚުގައި ކުރިން ގާތްގެ ބައިތަކުގައި ހުންނަ ބަދަލުތަކެއް ނެތެވެ. ތާރީޚުގައި ފެންނަ ބަދަލުތައް ފެށުނީ ދ. ތުލުސްދޫ ގާތްގެ ތަނުގައި ކަމަށް ބުނެވެ.

ތާރީޚުގައި ކުރިން ގާތްގެ ދިވެހި ބަދަލުތަކުގެ 860 ހަނާ ދުވަސްފުށުގައި ކަނޑައެޅިގެ ހުންނެވެ. ދ. ދިވެހިބަދަލު ބެލެހެއްޓުމަށް ކުރިއަށް ގެންދާ ދިވެހި ބަދަލު ބެލެހެއްޓުމުގެ ދަށުން ދ. ތުލުސްދޫ ގާތްގެ ތަނުގައި ހުންނަ ބަދަލުތަކުގެ ބަދަލު ބެލެހެއްޓުމަށް ފަށާފައި ވެއެވެ. ތާރީޚުގައި ކަނޑައެޅިގެ ހުންނަ ބަދަލުތަކުގެ ބަދަލު ބެލެހެއްޓުމަށް ދ. ތުލުސްދޫ ގާތްގެ ތަނުގައި ހުންނަ ބަދަލުތަކުގެ ބަދަލު ބެލެހެއްޓުމަށް ފަށާ ފުރަތަމަ ތަނެއް ކަމަށް ބުނެވެ. ތާރީޚުގައި ކަނޑައެޅިގެ ހުންނަ ބަދަލުތަކުގެ ބަދަލު ބެލެހެއްޓުމަށް ދ. ތުލުސްދޫ ގާތްގެ ތަނުގައި ހުންނަ ބަދަލުތަކުގެ ބަދަލު ބެލެހެއްޓުމަށް ފަށާ ފުރަތަމަ ތަނެއް ކަމަށް ބުނެވެ.

1199 ވިލާދަތުން 1152 ހަމަނުވާ ތާރީޚުގައި، ދިވެހި ރަށްރަށުގައި ދިވެހި ބަދަލުތަކުގެ ބަދަލު ބެލެހެއްޓުމަށް ފަށާ ފުރަތަމަ ތަނަކީ ތުލުސްދޫ ގާތްގެ ތަނެއް ކަމަށް ބުނެ ދައްކާ ފަދަ ތަނެއް ދިވެހިރާއްޖޭ ތެރެ ވަކި ތަނެއް ނެތެވެ. ވަކިވަކި ތަންތަނުގައި ވަކި ގޮތަކަށް ބަދަލުވެ ގެންދެވުނެވެ. ތާރީޚުގައި ކުރިން ގާތްގެ ދިވެހި ބަދަލުތަކުގެ ބަދަލު ބެލެހެއްޓުމަށް ދ. ތުލުސްދޫ ގާތްގެ ތަނުގައި ހުންނަ ބަދަލުތަކުގެ ބަދަލު ބެލެހެއްޓުމަށް ފަށާ ފުރަތަމަ ތަނެއް ކަމަށް ބުނެވެ.

ދިވެހިރާއްޖެ ގެ ބަދަލުތަކުގެ ބަދަލު ބެލެހެއްޓުމަށް ފަށާ ފުރަތަމަ ތަނަކީ ތުލުސްދޫ ގާތްގެ ތަނެއް ކަމަށް ބުނެ ދައްކާ ފަދަ ތަނެއް ދިވެހިރާއްޖޭ ތެރެ ވަކި ތަނެއް ނެތެވެ. ވަކިވަކި ތަންތަނުގައި ވަކި ގޮތަކަށް ބަދަލުވެ ގެންދެވުނެވެ. ތާރީޚުގައި ކުރިން ގާތްގެ ދިވެހި ބަދަލުތަކުގެ ބަދަލު ބެލެހެއްޓުމަށް ދ. ތުލުސްދޫ ގާތްގެ ތަނުގައި ހުންނަ ބަދަލުތަކުގެ ބަދަލު ބެލެހެއްޓުމަށް ފަށާ ފުރަތަމަ ތަނެއް ކަމަށް ބުނެވެ.

ދިވެހިރާއްޖެ ގެ ބަދަލުތަކުގެ ބަދަލު ބެލެހެއްޓުމަށް ފަށާ ފުރަތަމަ ތަނަކީ ތުލުސްދޫ ގާތްގެ ތަނެއް ކަމަށް ބުނެ ދައްކާ ފަދަ ތަނެއް ދިވެހިރާއްޖޭ ތެރެ ވަކި ތަނެއް ނެތެވެ. ވަކިވަކި ތަންތަނުގައި ވަކި ގޮތަކަށް ބަދަލުވެ ގެންދެވުނެވެ. ތާރީޚުގައި ކުރިން ގާތްގެ ދިވެހި ބަދަލުތަކުގެ ބަދަލު ބެލެހެއްޓުމަށް ދ. ތުލުސްދޫ ގާތްގެ ތަނުގައި ހުންނަ ބަދަލުތަކުގެ ބަދަލު ބެލެހެއްޓުމަށް ފަށާ ފުރަތަމަ ތަނެއް ކަމަށް ބުނެވެ.

އާއްމުކޮށް ރަށްރަށުގައި ހުންނަ ސަރުކާރުގެ މުވައްސަސާތަކުގެ އިތުރުން މިރަށުގައި ހުރި ސަރުކާރުގެ މުވައްސަސާތަކުގެ ތެރޭގައި އަތޮޅު ކައުންސިލާއި ފ. އަތޮޅު ޕޮލިސް ސްޓޭޝަނާއި، ފެމިލީ އެންޑް ޗިލްޑްރަން ސަރވިސް ސެންޓަރާއި، އިޤްތިޞާދީ މަދުރަސާއި، ފ. ނިލަންދޫ ފަޔަރ ސްޓޭޝަނާއި، މީރާގެ ކަސްޓަމް ސަރވިސް ސެންޓަރާއި، އެމް.އެން.ޕީ ޕާވަރހައުސް ހިމެނެއެވެ.

ކުޅިވަރުކުޅޭ ތަންތަނުގެ ތެރޭގައި ފުޓްބޯޅަ ދަނޑުގާއި ފުޓްސަލް ދަނޑުގާއި ބަސްކެޓްބޯޅާއި 2 ވޮލީ ކޯޓު ހުރެއެވެ.

ނިލަންދޫ ކައުންސިލްގެ އިދާރީ ބާވަތުގައި ހިމާ ސަރަހައްދަކީ ދިވެހިރާއްޖޭގެ ޖުމްހޫރިއްޔާގެ ގާނޫނު އަސާސީގައި ބަޔާން ކޮށްފައިވާ، އިދާރީ ދާއިރާތައް ހިންގުމަށް ސަރުކާރުން ބޭއްވުންފައިވާ ދިވެހިރާއްޖޭގެ ތާވަލުގައި ފ. އަތޮޅުގެ ސަރަހައްދު ކަމަށް ކަނޑައަޅާފައިވާ ސަރަހައްދުގެ ތެރެއިން ނިލަންދޫގެ ފަރު ހިމާ ސަރަހައްދެވެ. ތިރީގައި އެވަނީ ފ. ނިލަންދޫ ސަރަހައްދު އުނގެނުން ތާވަލެވެ.

ނަތީޖާ ޙާޞިލް ކުރުމުގެ މިންވަރު

2023 ވަނަ އަހަރުގެ މަސައްކަތު ތާވަލުގައިވާ ޙަރަކާތްތަކުގެ ތެރެއިން ޖޫންމަހުގެ ނިޔަލަށް ކުރެވުނު ކަންތައްތައް

#	ހިންގުމަށް ރާވާފައިވާ ޙަރަކާތްތައް	ޙަރަކާތްތައް ހިންގުމަށް ރާވާފައިވާ މުއްދަތު Q1	Q2	ނަތީޖާ ޙާޞިލްކުރުމުގެ މިންވަރު
	އަސާސީ ފުދުންތެރިކަމާއި ކާބޯތަކެތީގެ ރައްކާތެރިކަން			
01	މަދިރި ކޮންޓްރޯލް ކުރުމުގެ ގޮތުން ރަށުގެ ހުރިހާ މަދިރި އުފެދޭތަން ހޯދައި ސާފުކުރުމުގެ މަސައްކަތް ކުރެވިފައިވާ	✓	✓	100%
	ރައްޔިތުންނަށް ސާފު ބޯފެން ފޯރުކޮށްދިނުމަށް މިރަށުގައި ކުރިއަށް ގެންދާ މަޝްރޫޢުގެ ތެރެއިން ގޭގޭ ކަނެކްޝަންތައް ގުޅުމުގެ މަސައްކަތް ފެށިފައިވާ	✓	✓	85%
	ފ. ނިލަންދޫ އަންހެނުންގެ ތަރައްޤީއަށް މަސައްކަތްކުރާ ކޮމިޓީއާއި ނިލަންދޫ ކައުންސިލް ގުޅިގެން ކުރިއަށް ގެންދިޔުމަށް ހަމަޖެހިފައިވާ " އެގްރިކަލްޗަރ އެންޑް ޑިއިންބަސްޓަސް އެކު ފާސްޓް ފިޝަރ ސިސްޓަމް" ތަމްރީން ޕްރޮގްރާމްގައި ބައިވެރިވުމުގެ ފުރުޞަތު ހުޅުވާލެވިފައިވާ	✓		100%
	ފ. ނިލަންދޫ ފުޓްބޯޅަ ދަނޑުގެ ފެންސް މަރާމާތުކުރުމުގެ މަސައްކަތަށް ބިޑް ހުށަހެޅި ފަރާތްތަކުގެ ބިޑްތައް އިވެލުއޭޓް ކުރެވިފައިވާ.		✓	100%
	ދިވެހިރައްޔިތުންނަށް އަންގައިދީ ކާޑު ޗީޗްބަލް ހިދުމަތް ދޫން ފުރުމަށް އެހީތެރިކަމާއި އޮންލައިންކޮށް ހުށަހެޅުމަށާއި، ހިދުމަތް ކުރުމަށް ކައުންސިލަށް އަންނަން ނުޖެހޭނެކަން އާއްމުކޮށް އެންގިފައިވާ.	✓		100%
	ފ.ނިލަންދޫއަށް ކުރިމަތިވެފައިވާ ތަޙާފުރުގެ ދަތިކަމަށް ޙައްލެއް ހޯދުމަށް، ނިލަންދޫ އިރުމަތީ ބަނދަރު ބޭރު ކުރާ ގޮނޑުދޮށުން މިނިސްޓްރީ އޮފް ނޭޝަނަލް ޕްލޭނިންގ، ހައުސިންގ އެންޑް އިންފްރާސްޓްރަކްޗަރގެ ފަރާތްތަކާއި ބައްދަލު ކޮށްފައިވާ.	✓		100%
	ނިލަންދޫ އިރުމަތީ ބަނދަރު ބޭރު ކުރާ ގޮނޑުދޮށުން ފުރުއްވާފައިވާ ކަރަންޓްޕޯލް ޖެހިލުން ރައްކާތެރިކުރުމުގެ ހިނގާތީ މަޝްވަރާއާއި ފާސްކޮށް ކާމިޔާބު ފުރުޞަތު	✓		100%
	މިއުދާގެ ފަރާތުން ހަރުދަނާކުރުމުގެ 06 ކައުންސިލަރަކު ތަމްރީނު ހާދުގެ ދަތުރެއް ކުރެވިފައިވާ	✓		100%
	ފ. ނިލަންދޫ ބަނދަރު ތަރައްޤީކުރުމުގެ މަޝްރޫޢު ސަރުކާރުން އެޑިސީސީއާއި ހަވާލުކޮށްފައިވާ	✓		100%
02	**އިޖްތިމާޢީ ގޮތުން ދެމެހެއްޓެނިވި މުޖުތަމަޢެއް ބިނާކުރުން**			
	ރަށުގެ މަގުބާތިތައް ދިއްލައި ބެލެހެއްޓުން.	✓	✓	100%
	ރަށުގެ އަތިރި ބޭރު މަގުތަކާއި އިޖްތިމާޢީ ސަރަހައްދުތައް ކުނިކަހައި ސާފުކުރުން.	✓	✓	100%
	އާޒާދީ ދުވަހާއި ދިވެހިރިޔާސީ ބަނޑާރާ އާދައިގެ ފުން ފިސާރި އިންތިޒާމު ހަމަޖެއްސުމާއި އެ ހުރުމަތްތެރިކަމާއެކު ދުވަސް ގެންދިއުން.	✓	✓	100%
	ރަށުގެ އެކި ސަރަހައްދުތަކުން ޕްލާސްޓިކް ނަގައި ސާފުކުރުން.	✓	✓	100%

	ﻛﻮﻣﻴﺘﻰ ﺋﻪﺯﺍﻛﻰ ﺋﻮﻟﺘۇﺭﯗﺵ ﻛﯚﺭﯛﺵﻴﭽﻰ ﺋﻪﺯﺍ ﺑﻮﻟﻤﺎﻳﺪﯗ	✓	✓	100%
	ﺋﻪﺭﺏ ﺋﺎﻟﻤﻰ ﺋﻪﺯﺍ ﺑﻮﻟﻤﺎﻳﺪﯗ ﺋﻪﺳﻜﻪﺭﺗﻪﺭ ﺋﻪﺯﺍ ﺑﻮﻟﻤﺎﻳﺪﯗ		✓	100%
	ﺋﻪﺯﺍ ﺳﯩﺮﺗﻘﻰ ﺋﺎﺩﻣﻰ ﺋﺎﻳﺮﯗﭘﻼﻥ ﺋﻪﺳﻜﻪﺭﺗﻪﺭ ﺋﻪﺯﺍ ﺑﻮﻟﻤﺎﻳﺪﯗ.		✓	100%
	ﺋﻪﺯﺍ ﺳﯩﺮﺗﻘﻰ ﺋﺎﺩﻣﻰ ﺋﺎﻳﺮﯗﭘﻼﻥ ﺋﻪﺳﻜﻪﺭﺗﻪﺭ ﺋﻪﺯﺍ ﺑﻮﻟﻤﺎﻳﺪﯗ		✓	100%
	ﺳﯩﺮﺗﻘﻰ ﺋﺎﺩﻣﻰ ﺋﺎﻳﺮﯗﭘﻼﻥ ﺋﻪﺳﻜﻪﺭﺗﻪﺭ ﺋﻪﺯﺍ ﺑﻮﻟﻤﺎﻳﺪﯗ	✓	✓	100%
	ﺋﻪﺯﺍ ﺳﯩﺮﺗﻘﻰ ﺋﺎﺩﻣﻰ ﺋﺎﻳﺮﯗﭘﻼﻥ ﺋﻪﺳﻜﻪﺭﺗﻪﺭ ﺋﻪﺯﺍ ﺑﻮﻟﻤﺎﻳﺪﯗ	✓		100%
	ﺋﻪﺯﺍ ﺳﯩﺮﺗﻘﻰ ﺋﺎﺩﻣﻰ ﺋﺎﻳﺮﯗﭘﻼﻥ ﺋﻪﺳﻜﻪﺭﺗﻪﺭ ﺋﻪﺯﺍ ﺑﻮﻟﻤﺎﻳﺪﯗ	✓	✓	100%
	ﺋﻪﺯﺍ ﺳﯩﺮﺗﻘﻰ ﺋﺎﺩﻣﻰ ﺋﺎﻳﺮﯗﭘﻼﻥ ﺋﻪﺳﻜﻪﺭﺗﻪﺭ ﺋﻪﺯﺍ ﺑﻮﻟﻤﺎﻳﺪﯗ	✓	✓	100%
	ﺋﻪﺯﺍ ﺳﯩﺮﺗﻘﻰ ﺋﺎﺩﻣﻰ ﺋﺎﻳﺮﯗﭘﻼﻥ ﺋﻪﺳﻜﻪﺭﺗﻪﺭ ﺋﻪﺯﺍ ﺑﻮﻟﻤﺎﻳﺪﯗ		✓	100%
	ﺋﻪﺯﺍ ﺳﯩﺮﺗﻘﻰ ﺋﺎﺩﻣﻰ ﺋﺎﻳﺮﯗﭘﻼﻥ ﺋﻪﺳﻜﻪﺭﺗﻪﺭ ﺋﻪﺯﺍ ﺑﻮﻟﻤﺎﻳﺪﯗ		✓	100%
	ﺋﻪﺯﺍ ﺳﯩﺮﺗﻘﻰ ﺋﺎﺩﻣﻰ ﺋﺎﻳﺮﯗﭘﻼﻥ ﺋﻪﺳﻜﻪﺭﺗﻪﺭ ﺋﻪﺯﺍ ﺑﻮﻟﻤﺎﻳﺪﯗ		✓	100%
	ﺋﻪﺯﺍ ﺳﯩﺮﺗﻘﻰ ﺋﺎﺩﻣﻰ ﺋﺎﻳﺮﯗﭘﻼﻥ ﺋﻪﺳﻜﻪﺭﺗﻪﺭ ﺋﻪﺯﺍ ﺑﻮﻟﻤﺎﻳﺪﯗ		✓	100%
	ﺋﻪﺯﺍ ﺳﯩﺮﺗﻘﻰ ﺋﺎﺩﻣﻰ ﺋﺎﻳﺮﯗﭘﻼﻥ ﺋﻪﺳﻜﻪﺭﺗﻪﺭ ﺋﻪﺯﺍ ﺑﻮﻟﻤﺎﻳﺪﯗ		✓	100%

100%	✓		ރާއްޖޭގެ 10 ޤައުމީއިއްޔާއަކަށް ދާއިމީ މިނިސްޓްރީން އިން ދެއްވާ ސަޕޯޓް ސާރވިސް އުވޭޖ ފ. ނިލަންދޫ ޖޫލައިޖު ކުލަބަން ލިބޭތީ، އެކަން ކުރަމުން ގެންދެވޭނެ ފުރަތަ ކަށްވެއެވެ.	
އަމާން ވެއްޓެއް ޤާއިމުކުރުމާއި ޤާނޫނީ ކުށްތަކުން ދުރުހެއްޓުން				
100%	✓	✓	މަގުމަތީގައި ގޭޓާ ނުވަތަ މަޑު ބަޔަކުބައިގެން ވިޔަފާރި ކުރުމާއި ބެހޭ ޤަވާއިދާއި އުސޫލު އާންމުކޮށް ތަންފީޒު ކުރަމުން ދިޔުން.	
100%	✓	✓	ގޯތި ގެދޮރާއި ބިމާއި އިމާރާތް ކުއްޔަށް ދޫކުރުމާބެހޭ ޤަވާއިދާއި އުސޫލު އާއްމުކޮށް، ތަންފީޒު ކުރުމުން ގެންދިއުން.	
100%	✓	✓	ގޯތިގޮތީގެ ބިން ވަކިކުރުމާއި އިންތިޤާލު ކުރުމާއި މަރުޙަލާ ބެހޭ ޤަވާއިދާއި އުސޫލު ތަންފީޒު ކުރުމުން ގެންދިއުން.	
100%	✓	✓	އާއްމު އިސްތިރީގާބެހޭ ޤަވާއިދާއި އުސޫލު ތަންފީޒު ކުރުމުން ގެންދިއުން.	
100%	✓	✓	ރަށް ގުޅިފައިވާ ކަނޑުގައި ނުވަތަ ރަށުގެ ފަޅުގައި ނުވަތަ ރަށުގެ އާންމު ތަންތަނުގައި ކުނި ނަގައި ހުރުމަށް ދީފައިވާ ހުއްދަތަކާއި ގުޅޭ ޤަވާއިދާއި އުސޫލު ތަންފީޒު ކުރުމުން ގެންދިއުން.	03
100%	✓	✓	ވެހިކަލް ރަޖިސްޓްރީކުރުމާއި ބޭނުންކުރުމާއި އަޅުގަނޑުކަރަން ތަފާތު ހުރުމާބެހޭ ޤަވާއިދާއި އުސޫލު ތަންފީޒު ކުރުމުން ގެންދިއުން.	
100%	✓	✓	ބަނދަރު ޒަވާއިދު ތަންފީޒު ކުރުމަށް ބަނދަރުތަކުގައި ޖަހާ ރަކާތަށް ހަމަޖެހިފައިވާ ބޯޓުތައް ހުރުމުގެ މަސައްކަތް ކުރެވިފައިވޭ	
100%	✓	✓	ޤާނޫނު 7- ފ.އަތޮޅު ދެކުނުއުތުރުގެ އުމުރުގެ ސަލާމަތުން ބެލުން ފޯނުކުރުން އިހުތިރާމްކުރެވިފައެވެ	
100%		✓	ކައުންސިލް ޖަރީމާގެ ބައްދަލުވުން ބޭއްވިފައެވެ.	
ޒުވާނުން ތަރައްގީ ކުރުމާއި ހުނަރު				
100%		✓	1444 ވަނަ އަހަރުގެ ތަރާވީހް ނަމާދުކުރާ އިމާމުންނާއި ބައްދަލުކުރެވިފައެވެ	
100%		✓	ފ. ނިލަންދޫ ޒުވާނުންގެ ސެންޓަރު މަރާމާތު ކުރުމުގެ މަސައްކަތް ކުރިއަރަން ގެންދެވިފައެވެ	
100%		✓	ޖޫލައިޖު ކުލަބާއި ޓީމް އިންތިޒާމްކުރެވިފައިވާ ކުލަބްތަކާއި ގުޅިގެން ކުރިއަރަން ގެންދާ އެތްލެޓިކް ކަމުގެ މަސައްކަތް ދަސްކޮށްދިނުމުގެ ކޯސް ކައުންސިލްގެ ފަރާތުން އެހީތެރިކަން ދީފައެވެ.	
100%		✓	1444ވަނަ އަހަރުގެ ރަމަޟާން މަހު ބޭއްވުން ހަމަޖެހިފައިވާ ނިލަންދޫގައި ޤުރުއާން މުބާރާތް އިއްވާން ކުރިވިފައެވެ	04
100%		✓	ގޮތުގަން ފުޓްބޯލް ކޮމްޕެޓިޝަނުގައި ފ.ނިލަންދޫގެ ފުޓްބޯލް ޓީމަށް މާލީ އެހީތެރިކަން ދީފައެވެ.	
100%		✓	ފ. ނިލަންދޫ ފުޓްބޯލް ދަނޑުގެ ފެންސް މަރާމާތުކުރުމުގެ މަސައްކަތް ކޮށްފައި ވަރަކަށް ހުރިން:	
100%		✓	ރަށުގައި ތިބޭގޮތް މަތީ ފުޓުބޯޅާގެ ކާސްޓިމަރ ހުރުމުގެ ފުރުސަތު ހޯދައިދިނުމަށް ކުދި ދަރިވަރުން ގޮތުން އެވިޖް ކޮފީޝެއެވް މިކައުންސިލުން މަސްވަރާ ކުރެވިފައެވެ.	
100%	✓	✓	ފ. ނިލަންދޫ ޒުވާނުންގެ ސެންޓަރު މަރާމާތު ކުރުމުގެ މަސައްކަތް ކުރިއަރަން ގެންދެވިފައެވެ	

100%	✓	✓	ޓީޗަރުން ކްލަބާއި ޖުލާ އިންޓަރނޭޝަނަލް ޓީޗަރސް ޑޭއާއި ގުޅިގެން ކުރިއަށް ގެންދާ އެކްޓިވިޓީތަކުގެ މަސައްކަތް ދަސްކޮށްދޭ ކާރުން ކައުންސިލްގެ ފުރުޞަތު އެއްބާރުލުން ދީފައިވޭ.	
100%		✓	1444ވަނަ އަހަރުގެ ރަމަޟާންމަހު ބާއްވާފަހުން ހަމަޖެހިފައިވާ ނިލަންދޫގައި ފުރުޤާން މުބާރާތުގެ އާޚިރު ސެޝަންތައް ކުރިއަށް ގެންދިއުން	
100%		✓	1444ވަނަ އަހަރުގެ ރަމަޟާންމަހު ބާއްވާފަހުން ހަމަޖެހިފައިވާ ނިލަންދޫގައި ފުރުޤާން މުބާރާތް ކުރިއަށް ގެންދެވިފައިވޭ.	
100%	✓		ފ.ނިލަންދޫގައި ހުރި، ކިރިޢީ ފުރުޤާނާ ބައި މަރުކަޒުގައި ކުރިއަށް ގެންދިއުމަށް ހަމަޖެހިފައިވާ ކޯސްތަކުގެ ފުރުޞަތު ހުޅުވާލެވިފައިވާ	
100%	✓		ޖުލާ އިންޓަރނޭޝަނަލް ޓީޗަރސް ޑޭއާއި ޓީޗަރުން ކްލަބާއި ގުޅިގެން ކުރިއަށް ގެންދާ އެކްޓިވިޓީ މަސައްކަތްތަކުގެ ކާރުގެ ބައިވެރިންނާއި ބައްދަލުކޮށްފައިވޭ.	
100%	✓		ނިލަންދޫގައި ފުރުޤާން މުބާރާތުގެ ބައިވެރިންނަށް ޢީދު މުބާރަކު 2023 އެޕްރީލް 09 ވަނަ ދުވަހުގެ ކުޑަކުދިން ނަންގަވައިދީފައިވޭ.	
100%	✓		ފަންޑަށް މަދަދު މުބާރާތުގެ ނަތީޖާ މަދަދު މުބާރާތް ބާއްވާފައިވޭ.	
			ސިއްޙަތު ދަނޑުވެރިކަން ދުވަސްތަށް ދިރިއުޅުން	
100%	✓	✓	ރައްކާއުތެރިކޮށްދިނުމަށް ކަސް ނައްތާލުން.	
100%	✓	✓	ކުނިކޮށި ގެއްލުން ޕްލާސްޓިކް، ހަމަކަށާ އެއްކުރުމާއި މާލެއަށް ފޮނުވުން.	
100%	✓	✓	ރަށުގެ ވަށައިގެން ގޮސްދުރާއި އިޖުތިމާޢީ ސަރަޙައްދުތަކާއި ހުސް ބިންތައް ސާފުކުރުން.	
100%	✓	✓	ވެކްޓަރ ބޯން ޑިޒީޒް ކޮންޓްރޯލް ކުރުމަށް އެއްކުރެވޭ ދަގަނޑާއި އެކިއެކި މަސައްކަތްތައް ކުރެވިފައިވޭ.	05
100%		✓	ރައްކާތެރި ގޮތުގައި ކުނި ބެހެއްޓުމަށް ގޭގޭގައި މަސްދޫކުރުމާއި ކުނިމަތިކުރުން ކައުންސިލްގެ ރަށުގެ އިންޑެކްސް ބޭނުންކޮށް ޖާރަކަތް ކުރުއްވާފައިވޭ.	
100%		✓	މިއަހަރު ރަށުގެ އިޖުތިމާޢީ ސަރަޙައްދުތައް ސާފުކުރުމަށް ވޯޓު މުވައްޒަފުންގެ ގޮތުގައި ނަގާފައިވާ 25 މުވައްޒަފުންނާއި ބައްދަލުކުރުން.	
100%		✓	ކުރިގެ އިންޖީނުގެ ސަރަޙައްދު ސާފުކުރުމާއި، ބަނދަރު ރައްކާކުރުމާއި ފެންބޮއެ ހޯދުމާއި ބަނދަރުތެރެ ސާފުކުރުމުގެ މަސައްކަތް ކުރެވިފައިވޭ.	
100%	✓		ފ. އަތޮޅު ހޮސްޕިޓަލްގެ އެކިއެކި ކަންކަމާއި ގުޅުގޮތުން ފ. އަތޮޅު ހޮސްޕިޓަލްގެ އިސްވެރިންނާއި މަޝްވަރާކުރެވިފައިވޭ	
100%		✓	ކައުންސިލްގެ އިޖުތިމާޢީ ސަރަޙައްދު ސާފުކުރާ މުވައްޒަފުންގެ އެޕްލިކޭޝަނާއި ވޯކްޕްލޭން ހިމެނޭ ސަރަޙައްދު ސާފުކުރުން	
100%		✓	ކުރިގެ އިންޖީނުގެ ސަރަޙައްދު ސާފުކުރުމާއި، ބަނދަރު ރައްކާކުރުމާއި ފެންބޮއެ ހޯދުމާއި ބަނދަރުތެރެ ސާފުކުރުމުގެ މަސައްކަތް ކުރެވިފައިވޭ.	
100%		✓	ގެފުޅި ގޮވުން ކުޑަކުރުމުގެ ދަށުން ގެފުޅި އަނިޔާއާއި އާއިލީ ގޮވުން ބަދަހިކުރުމާއި ދުވަސްވީ ހަވީރުކުރުމަށް ފިޒިކަލް ފްރެޝް އެކްޓިވިޓީ ކުރުމަށް ރަމަޒާނާއި ފ. ނިލަންދޫގައި ޕްރޮގްރާމެއް ހިންގާފައިވޭ. މި ޕްރޮގްރާމްގައި ޖުމްލަ 25 ބައިވެރިން ބައިވެރިވެފައިވޭ.	

	✓	✓	۷. ތަކެތި ހޯދުމުގެ ގަންޑާ ތަކެތި ލިބުނުކަން ކަށަވަރުކުރުމަށް ކަނޑައަޅާ ގަންޑާ	100%
	✓		ފަރާތްތަކުން ހުށަހަޅާ ލިޔުންތަކުގައި "ކުރިއަށް ގެންދާ ކަންކަމާ ގުޅޭ ތަފާތު ކަންތައް" ހުށަހަޅާ ގޮތް	100%
			ތަކެތި ހޯދުމުގެ ކޮމިޓީ ބައްދަލުކުރުމާ ގުޅޭ ތަފާސީލު	
06	✓	✓	ފ. ކޮމިޓީ ބައްދަލުކުރުމަށް ދަންނަވާ ގޮތާ ގުޅޭ ކަންކަން	100%
	✓	✓	ކޮމިޓީ ބައްދަލުކުރުމުގެ ގަޑިތަކާ ގުޅޭ ތަފާސީލު	100%
	✓	✓	ބައްދަލުކުރުމުގެ ދަންނަވާ ގޮތް	100%
	✓	✓	ބައްދަލުކުރުމުގެ ގަޑި	100%
	✓	✓	ބައްދަލުކުރާ ތަނާ ގުޅޭ ތަފާސީލު	100%
		✓	۷. ކޮމިޓީ ގަނޑުގައި ހުރި ބައެއް ފަރާތްތަކުން ކަނޑައަޅާ ތަނުގައި ނުވަތަ ބަދަލު ތަނެއްގައި 03 ދަނޑިގަނޑުދުވަހު ބައްދަލުކުރުން	100%
		✓	ކަނޑައަޅާ ފަރާތް ތަނަށް ގެންދިއުމަށް ކުރިން ކޮމިޓީ ބައްދަލުކުރާ ތަނުގައި ހުންނަ ފަރާތްތަކުގެ ލިސްޓެއް ތައްޔާރުކުރުން	100%
		✓	ކަނޑައަޅާ ފަރާތް ތަނަށް ގެންދިއުމަށް ކުރިން ކޮމިޓީ ބައްދަލުކުރާ ތަނުގައި ހުންނަ ފަރާތްތަކުގެ ލިސްޓެއް ތައްޔާރުކުރުމުގެ ކުރިން ކަނޑައަޅާ ފަރާތް ތަނަށް ގެންދިއުމަށް ކުރިން ކަނޑައަޅާ ފަރާތް ތަނަށް ގެންދިއުމަށް ކުރިން	100%
		✓	ކަނޑައަޅާ ފަރާތް ތަނަށް ގެންދިއުމަށް ކުރިން ކަނޑައަޅާ ފަރާތް ތަނަށް ގެންދިއުމަށް ކުރިން ކަނޑައަޅާ ފަރާތް ތަނަށް ގެންދިއުމަށް ކުރިން	100%
		✓	۷. ކޮމިޓީ ބައްދަލުކުރުމަށް ދަންނަވާ ގޮތާ ގުޅޭ ކަންކަން	100%
		✓	ކޮމިޓީ ބައްދަލުކުރުމުގެ ގަޑިތަކާ ގުޅޭ ތަފާސީލު	100%
		✓	ބައްދަލުކުރާ ތަނާ ގުޅޭ ތަފާސީލު	100%
		✓	ކަނޑައަޅާ ފަރާތް ތަނަށް ގެންދިއުމަށް ކުރިން ކަނޑައަޅާ ފަރާތް ތަނަށް ގެންދިއުމަށް ކުރިން ކަނޑައަޅާ ފަރާތް ތަނަށް ގެންދިއުމަށް ކުރިން	100%
		✓	۷. ކޮމިޓީ ބައްދަލުކުރުމަށް ދަންނަވާ ގޮތާ ގުޅޭ ކަންކަން	100%
		✓	ކޮމިޓީ ބައްދަލުކުރުމުގެ ގަޑިތަކާ ގުޅޭ ތަފާސީލު	100%
		✓	ބައްދަލުކުރާ ތަނާ ގުޅޭ ތަފާސީލު	100%
		✓	ކަނޑައަޅާ ފަރާތް ތަނަށް ގެންދިއުމަށް ކުރިން ކަނޑައަޅާ ފަރާތް ތަނަށް ގެންދިއުމަށް ކުރިން ކަނޑައަޅާ ފަރާތް ތަނަށް ގެންދިއުމަށް ކުރިން	100%

	✓		ކުރިން ހިންގާ ހަނދާންކުރުމުގެ ކޮމިޓީ ނެތުމުން ކުރިއަށް ގެންދާ ކަންތައްތަކުގެ ތަފްޞީލު ހިނގާ ގޮތް ބަލައި ހުށަހެޅުން	100%
		✓	ދާއިރާއިން ދެވޭ ކުލަ ކުރުމުގެ ކަންތައް ހިނގާ ގޮތް ބަލައި ހުށަހެޅުން.	100%
		✓	ތަންކޮޅު ބަލައި ހިންގާ ގޮތް ބަލައި ހުށަހެޅުން	100%
07			**ވަގުތީ ކަމުގައި ހިންގާ ތަންކޮޅު**	
		✓	ކުރިއަށް ގެންދާ ކަންތައްތަކުގެ ތަފްޞީލު ހިނގާ ގޮތް ބަލައި ހުށަހެޅުން	100%
		✓	ދ. ކުރިންވެސް ހިންގާ ކަންތައްތަކުގެ ތަފްޞީލު ހުށަހެޅުމަށް ދާއިރާއިން ލިޔުއްވާ ގޮތް	100%
		✓	ދ. ކުރިންވެސް ހިންގާ ކަންތައްތަކުގެ ތަފްޞީލު ހުށަހެޅުމަށް ދާއިރާއިން ލިޔުއްވާ ގޮތް، ކަންތައްތަކުގެ ތަފްޞީލު ހުށަހެޅުމަށް ދާއިރާއިން ލިޔުއްވާ ގޮތް	100%
		✓	ދ. ކުރިންވެސް ހިންގާ ކަންތައްތަކުގެ ތަފްޞީލު ހުށަހެޅުމަށް ދާއިރާއިން ލިޔުއްވާ ގޮތް، ކަންތައްތަކުގެ ތަފްޞީލު ހުށަހެޅުމަށް ދާއިރާއިން ލިޔުއްވާ ގޮތް	100%
	✓		ހ.ގ.ބ. ކުރިންވެސް ހިންގާ 5 ވަނަ ފަންގިއަށް ދާ ކުދިންގެ ތެރެއިން ކުދިން ހޮވުމާ ގުޅިގެން ދާ ގޮތް	100%
	✓		1444ވަނަ ހަނގުރާ ދަނޑިއަށް ދާ ކުދިންގެ ތެރެއިން ކުދިން ހޮވުމާ ގުޅިގެން ދާ ގޮތް	100%
	✓		1444ވަނަ ހަނގުރާ ދަނޑިއަށް ދާ ކުދިންގެ ތެރެއިން ކުދިން ހޮވުމާ ގުޅިގެން ދާ ގޮތް.	100%
	✓		1444ވަނަ ހަނގުރާ ދަނޑިއަށް ދާ ކުދިންގެ ތެރެއިން ކުދިން ހޮވުމާ ގުޅިގެން ދާ ގޮތް.	100%
	✓		1444ވަނަ ހަނގުރާ ދަނޑިއަށް ދާ ކުދިންގެ ތެރެއިން ކުދިން ހޮވުމާ ގުޅިގެން ދާ ގޮތް.	100%
	✓		"ދިވެހި ބަސް ހަފްތާ" ފަށާ ގޮތަށް ކުދިންގެ ތެރެއިން "ދިވެހި ބަސް ހަފްތާ" ގެ ތެރެދާ ދުވަސްތަކުގައި ބަލިވެ ހުންނަ ކުދިންނަށް ބަލަހައްޓާ ގޮތް ބަލައި ހުށަހެޅުން.	100%
	✓		ތިރީ ކަމުގެ ދަށުން ކުދިންގެ ތެރެއިން ދާ ކުދިންގެ ތެރެއިން ކުދިން ހޮވުމާ ގުޅިގެން ދާ ގޮތް ބަލައި ހުށަހެޅުން. ދިވެހިބަހުގެ ތ. ހިއްތަށް ބަލަހައްޓާ ގޮތް ބަލައި ހުށަހެޅުން.	100%
08			**ކުލަ ދަތުރުތަކާ ގުޅޭ ކަންތައްތަކުގައި**	
	✓	✓	ބަލަހައްޓާ ގޮތް ބަލައި ހުށަހެޅުން. ކުދިންނާ ގުޅިގެން ދާ ކަންތައްތަކުގައި ކުދިންގެ ސަލާމަތާ ގުޅިގެން	100%

100%	✓	✓	ކުނި އުކާލުމާއި ކުނި ނައްތާލުމާއި ބެހޭ ޤަވާއިދާއި އުސޫލު އާންމުކޮށް ތަންފީޒު ކުރަމުން ދިޔުން.	
100%	✓	✓	ގޭގޭ ފުރާޅާއި އިމާރާތްތަކުން މަގުމައްޗަށް ފެން ނުދާގޮތަށް ހަމަޖެއްސުމާއި ބެހޭ ޤަވާއިދާއި އުސޫލު އާންމުކޮށް ތަންފީޒު ކުރަމުން ދިޔުން.	
100%	✓	✓	މަގު ކޮނުމާއި މަގުމަގައި އެއްޗެހި ވަޅުލުމާބެހޭ ޤަވާއިދާއި އުސޫލުއާއްމުކޮށް ތަންފީޒުކުރަމުން ގެންދިއުން.	
100%	✓	✓	މަގުމަތި ކުނިކުރުމާބެހޭ ޤަވާއިދާއި އުސޫލު އާއްމުކޮށް، ތަންފީޒުކުރަމުން ގެންދިއުން.	
100%	✓	✓	ގޭގެއިން މަގު ހިރަފުސް ދަނޑި، ދަރަގަނޑު، ހުޅި، ވާ، ޗިޕްސް ފަދަ ތަކެތި ނެރެއެޅުމާއި ބެހެއްޓުމާއި މަގުމަތީގައި ތަކެތި ބެހެއްޓުމާއި ގޭގޭ ކޮޕީގައި ނުވަތަ މަގުމަތީގައި ހައްދާފައިވާ ގަސްގަހާ ކަނޑައި ބޭލުފައްޓާލުމާއި ބެހޭ ގަވާއިދާއި އުސޫލު އާއްމުކޮށް، ތަންފީޒުކުރަމުން ގެންދިއުން.	
100%	✓	✓	ޢާޒިހާރުގެ އުޅުމާއި އާޒި އުޅުއްވަން ބޮން ދުކުރުމާބެހޭ ގަވާއިދާއި އުސޫލު ތަންފީޒުކުރަމުން ގެންދިއުން.	
100%	✓	✓	ވަގުތީގޮތުން މަގުބަންދު ކުރުމާބެހޭ ގަވާއިދާއި އުސޫލު ތަންފީޒުކުރަމުން ގެންދިއުން.	
100%	✓	✓	ރަށުގައި ޖަނަވާރާއި ދޫނި ސޫފާސޫލީ ގެންގުޅުމާބެހޭ ގަވާއިދާއި އުސޫލު ތަންފީޒުކުރަމުން ގެންދިއުން.	
100%		✓	ދިވެހިންގެ އެއްބައިވަންތަކަމުގެ ދުވަސް ފާހަގަ ކުރެވިފައިވާ	
100%		✓	ޚާއްސަ އެހީއަށް ބޭނުންވާ މީހުންގެ ދުވަސް ފާހަގަ ކުރުމުގެ ގޮތުން އެމީހުންގެ ޙާލަތު ދެނެގަތުމަށް އެމީހުންގެ ކައިރިއަށް ޒިޔާރަތްކޮށް ހާލުބަލާބަލާލެވިފައިވޭ.	
100%		✓	ނިލަންދޫގައި އިމާމުގެ ނަމާދު ކުރައްވާ ފަރާތްތަކަށް މަޢުލޫމާތު ދިނުމުގެ ޚާއްސަ ސެޝަނެއް ކުރިއަށް ގެންދެވިފައިވޭ. މިސެޝަނުގައި މަޢުލޫމާތު ދެއްވާފައިވަނީ ޝައިޚް އަބްދުﷲ ފަހުމީ	
100%		✓	މިނިސްޓްރީ އޮފް ހޯމް ސެކިއުރިޓީ އެންޑް ޓެކްނޮލޮޖީ ހަރުގެއިރުގެ ސަރުކާރުގެ އިދާރާ ތަކާއި ދެމެދުން ހަޔާތާ ބަސްގެ ނަމުގައި ހާއްސަ ބާއްވާ ހަވާލާ ކުރިއަށް ގެންދެވިފައިވޭ.	
100%	✓		ދުނިޔޭގެ ތިމާވެށީގެ ދުވަސް ފާހަގަ ކުރެވިފައިވޭ. އަދި ކައުންސިލުގެ މުވައްޒަފުން ދުވަހުގެ ޝިޢާރު ފާޅުކޮށްފައިވޭ.	
			ޖިންސީ ހަމަހަމަކަން	
100%	✓	✓	މިނިސްޓްރީ އޮފް ޖެންޑަރގެ ފަރާތުން ފ. ނިލަންދޫގައި އަލަށް އިމާރާތްކުރާ ޖެންޑަރގެ އިމާރާތުގެ މަސައްކަތް ފުރިހަމަވެފައިވޭ	
100%		✓	އިޖްތިމާޢީ ބަދަލު މަދަދުވެރިން (އިބަމަ) އުފެއްދުމަށް ޖެންޑަރ މިނިސްޓްރީއާއި ގުޅިގެން ތަމްރީން ބައްދަލުވުމެއް ބޭއްވިފައިވާ މިބައްދަލުވުމުގައި މިކައުންސިލްގެ ފަރާތުން ބައިވެރިވެފައިވޭ	09
100%	✓	✓	ފ.ޕޮލިސް ކޮމާންޑާއި ނިލަންދޫ އަންހެނުންގެ ތަރައްޤީއަށް މަސައްކަތްކުރާ ކޮމިޓީ ގުޅިގެން 2023 މާރޗް 30 އިން އޭޕްރިލް 08 އަށް ނިލަންދޫގައި ކުރިއަށް ގެންދިޔަ ހުނަރުބަލު ކުޅިވަރު ކުރިއަށް ގެންގޮސްފައިވޭ.	
100%	✓		ފ. ނިލަންދޫ އަންހެނުންގެ ތަރައްޤީއަށް މަސައްކަތްކުރާ ކޮމިޓީއާއި ގުޅިގެން ކަނބަލުންނަށް އަމާޒުކޮށްގެން ހުނަރުބަލު މުބާރާތެއް ކުރިއަށް ގެންދެވިފައިވޭ.	

100%		✓	މިއިދާރާގެ ފަރާތުން ތަޖުރިބާ ހޯދުމުގެ ދަތުރެއްގައި ހައްދުންމަތީގެ 06 ރަށަކަށް ޒިޔާރަތްކުރުން ކައުންސިލްތަކާއި އަންހެނުންގެ ތަރައްޤީއަށް މަސައްކަތްކުރާ ކޮމެޓީތަކާއި ބައްދަލުކުރުން މަޝްވަރާކުރުން ތަޖުރިބާއި ހިއްސާކޮށް ބައްދަލުކުރެވިއްޖެ. މިދަތުރުގައި ނިލަންދޫ އަންހެނުންގެ ތަރައްޤީއަށް މަސައްކަތްކުރާ ކޮމެޓީ ބައިވެރިވެފައިވޭ.	
100%		✓	ނިލަންދޫގެ ވޮލީ ކުޅޭ ކަނބަލުންނާއި ބައްދަލުކުރުން.	
100%		✓	ނެޓްބޯޅަ ކުޅޭ ކަނބަލުންނާ ކައުންސިލުގެ ފަރާތުން ބައްދަލުކުރުން.	
100%	✓		ވަގުރިންގެ ބޮޑު އީދު 1444ގެ މާލި ފެހިބަޒު ކަނބަލުންގެ ފަރާތުން ހަރަކާތް ދިޔައީ.	
ހިންގުން ހަރުދަނާކުރުމާއި އިދާރީ ކަންކަން ބެލެހެއްޓުން				
100%	✓	✓	ރައްޔިތުންގެ ދީނީހޭލުންތެރިކަން އިތުރުކުރުމުގެ ގޮތުން މިކައުންސިލާއި މިއިދާރާއި ސަރުކާރުގެ އެކިއެކި މުވައްސަސާތަކާއި ކުލަބު ޖަމްޢިއްޔާ ޖަމާޢަތްތަކާއި ގުޅިގެން ދީނީ ދަރުސް ދިނުމުގެ ޕްރޮގްރާމުތަކެއް ހިންގިފައިވޭ	10
100%	✓	✓	ކުޑަކުދިންނަށް އަމާޒުކޮށް މަސްޖިދުއްސަލާމުގައި މިސްކިތުގެ ކުލާހެއް ހިންގަން ފެށިފައިވޭ	
100%	✓		1444ވަނަ އަހަރުގެ ކައުންސިލުން އިސްނަގައިގެން ބާއްވާ ނިލަންދޫތެރި ޤުރުއާން މުބާރާތުގެ ފައިނަލުންނާއި، ޖާއިޒާދިނުން ކޮންޑިއުސް ފަރާތްތަކާއި، ރަމަޟާންމަހު މިސްކިތްތަކުގައި އިމާމުވެ ތަރާވީހް ނަމާދުކުރި ފަރާތްތަކުގެ އަދި ވަޒަންކުރުމުން 2023 އޭޕްރިލް 29 (ހޮނިހިރު) ހަފްލާއެއް ބާއްވާފައިވޭ.	
100%	✓		އަވަސް އެކުލަވާލާވޭ ބިންވެރި ފުޑްނަން ހަރުދަނާގެ ޒިޔާރަ މަޝްވަރާ ހުރައި ފާސްކުރުމަށް ބައްދަލުވުމެއް ބާއްވާފައިވޭ.	
100%	✓	✓	2023 ގައި އޮންނަ ރިޔާސީ އިންތިޚާބުގެ ވޯޓު ދިނުމުގެ ހައްގު ލިބިފައިވާ މީހުންގެ ރަޖިސްޓްރީ ޗާޓު ކުރިން ޝަކުވާ ހުށަހެޅުމުގެ ފުރުޞަތު ހުޅުވާލާފައިވޭ.	
100%		✓	ވޯޓަރުންގެ ދަފްތަރުގައި ރަޖިސްޓްރީވެފައި އެޑްރެސްބަދަލުކުރަން ފުރުޞަތު ހުޅުވާލާ އެކަން ޗާޓުކުރުން އިޢުލާނުކުރުން.	
100%	✓		އަސްލާ އިދާރާ ތަން ސާފުކުރުމުގެ ގޮތުން ތަނުގެ ވަށައިގެން ސާފުކުރުވިފައިވޭ.	
100%	✓		ފުކަނިކާ ސަރަހައްދުތަކުން ސާފުކުރުވިފައިވޭ.	

ދާދި ކުރިއަށް ގެންދާނެ ތަކެތި

2023 ވަނަ އަހަރުގެ ބަޖެޓް ފާސްކުރުން

ކައުންސިލްގެ ބަޖެޓުގެ ގޮތުގައި 2023 ވަނަ އަހަރުގެ ކަރަންޓް ސަބްސިޑީގެ ތެރެއިން -/9,353,199 (ދުވަހުގެ ތެރޭގައި ކުޑަކުދިންނަށް ދެވޭ ކާނާ) ހިއްދަވައި، 2023 ވަނަ އަހަރު ހިޔާލުކުރާ ދަށްނެގުންތަކުގެ ގޮތުގައި -/2,833,416 (ދަނޑުގެ ކަންތައްތަކަށް ހަދާ ހަރަދު) ހިއްދަވައި، 2023 ވަނަ އަހަރުގެ ކައުންސިލްގެ ވަޒީފާ ހަރަދު -/12,186,615 (ކައުންސިލްގެ ބިއުރޯ ތަކުގެ ކުރިއަށް ގެންދާ ކަންތައް) ހިއްދަވައި، ދ. ތިނަދޫ ކައުންސިލް 4 ވަނަ ފަހަރުގެ 2023 ވަނަ އަހަރުގެ 01 ވަނަ ބަޖެޓްގެ ވާހަކަ ދައްކަވާފައެވެ.

ތަނަވަސް ބިލްޑިންގ ތަކާއި ބަންދަރު ބިލްޑިންގ ހިންގުން.

ކ.ތަކަންދޫ ބަންދަރު ބިލްޑިންގ ހަދާ ކަންތައް ދަނޑިވެ ދާ ގޮތް ބަލާ ބަލަހައްޓާ ކަންތައް ކުރަމުންދާ ގޮތް

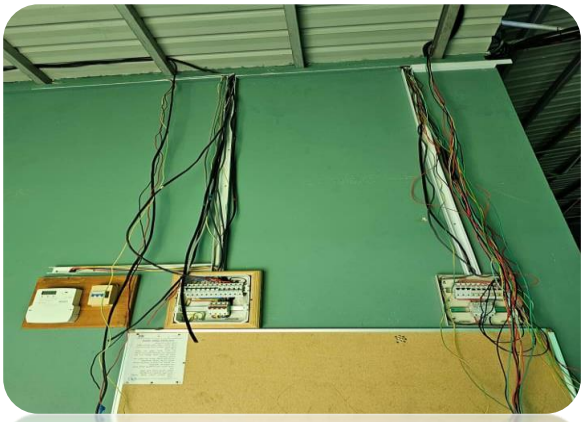

ތަނަވަސް ބިލްޑިންގ ތަކުގެ ކަރަންޓް ވިދުލާ ބަލަހައްޓަން ވާނެ ގޮތް

ދ.ތިނަދޫ ކައުންސިލްގެ ކަމުގައި ހަފްތާ ދުވަހު ބައްދަލުވުން ބޭއްވުމާ ގުޅިގެން ކައުންސިލް ރައީސް ޝާހިދު، ތިނަދޫ ކައުންސިލްގެ ކައުންސިލަރ ތަކާ ދެކޮޅަށް ކައުންސިލްގެ ކަންތައްތަކާ ގުޅިގެން ބަހުސް ކުރަނީ.

1444 ވަނަ ތަނަވަށް ތިލަދުންމަތީ ގެދޮށު ފުލުހުންގެ ކުށްތަކާ ގުޅިގެން ހިންގާ ތަކެތި ބަލައިގަތުމުގެ ކަންތައް ކުރަމުންދާ ގޮތް.

1444 ވަނަ ތަނަވަށް ތިލަދުންމަތީ ގެދޮށު ފުލުހުންގެ ކުށްތަކާ ގުޅިގެން ހިންގާ ތަކެތި ބަލައިގަތުމުގެ ކަންތައް ކުރަމުންދާ ގޮތް.

1444 ވަނަ ތަނަވަށް ތިލަދުންމަތީ ގެދޮށު ފުލުހުންގެ ކުށްތަކާ ގުޅިގެން ހިންގާ ތަކެތި ބަލައިގަތުމުގެ ކަންތައް ކުރަމުންދާ ގޮތް.

1444 ވަނަ ތަނަވަށް ތިލަދުންމަތީ ގެދޮށު ފުލުހުންގެ ކުށްތަކާ ގުޅިގެން ހިންގާ ތަކެތި ބަލައިގަތުމުގެ ކަންތައް ކުރަމުންދާ ގޮތް.

1444 ވަނަ ތަނަވަށް ތިލަދުންމަތީ ގެދޮށު ފުލުހުންގެ ކުށްތަކާ ގުޅިގެން ހިންގާ ތަކެތި ބަލައިގަތުމުގެ ކަންތައް ކުރަމުންދާ ގޮތް.

1444 ވަނަ ތަނަވަށް ތިލަދުންމަތީ ގެދޮށު ފުލުހުންގެ ކުށްތަކާ ގުޅިގެން ހިންގާ ތަކެތި ބަލައިގަތުމުގެ ކަންތައް ކުރަމުންދާ ގޮތް.

1444 ވަނަ ހަނިހާ ހަނގުރާ ބިދޭ ފަރާތްތަކުގެ ގުދަނުތަކުގައި ހިންގާ ފުމިގޭޝަން ފަރާތްތަކުގެ ފަރާތްތަކުން ބަލަހައްޓަނީ.

1444 ވަނަ ހަނިހާ ހަނގުރާ ބިދޭ ފަރާތްތަކުގެ ގެންދާ ކަންތައްތަކާ ގުޅިގެން ހަނިހާ ކައުންސިލުން ބަލަހައްޓަނީ. ކައުންސިލުގެ ބަލަހައްޓަން ހުންނަ ކަންތައްތަކުގެ ތަފްޞީލު ދެނެގަތުމަށް ތިރީގައި ދެވޭ ލިންކަށް ދަބަސްކުރައްވާ ބަލާ ބަލަހައްޓަންވާ ގޮތް ދެނެގަންނަވާ.

1444 ވަނަ ހަނިހާ ހަނގުރާ ބިދޭ ފަރާތްތަކުގެ ގުދަނުތަކާ ގުޅިގެން ހަނިހާ ކައުންސިލުން ބަލަހައްޓަނީ. ކައުންސިލުގެ ބަލަހައްޓަން ހުންނަ ކަންތައްތަކުގެ ތަފްޞީލު ދެނެގަތުމަށް ތިރީގައި ދެވޭ ލިންކަށް ދަބަސްކުރައްވާ ބަލާ ބަލަހައްޓަންވާ ގޮތް ދެނެގަންނަވާ.

1444 ވަނަ ހަނިހާ ހަނގުރާ ބިދޭ ފަރާތްތަކުގެ ގެންދާ ކަންތައްތަކާ ގުޅިގެން ހަނިހާ ކައުންސިލުން ބަލަހައްޓަނީ. ކައުންސިލުގެ ބަލަހައްޓަން ހުންނަ ކަންތައްތަކުގެ ތަފްޞީލު ދެނެގަތުމަށް ތިރީގައި ދެވޭ ލިންކަށް ދަބަސްކުރައްވާ ބަލާ ބަލަހައްޓަންވާ ގޮތް ދެނެގަންނަވާ.

1444 ވަނަ ހަނިހާ ހަނގުރާ ބިދޭ ފަރާތްތަކުގެ ގުދަނުތަކާ ގުޅިގެން ހަނިހާ ކައުންސިލުން ބަލަހައްޓަނީ. ކައުންސިލުގެ ބަލަހައްޓަން ހުންނަ ކަންތައްތަކުގެ ތަފްޞީލު ދެނެގަތުމަށް ތިރީގައި ދެވޭ ލިންކަށް ދަބަސްކުރައްވާ ބަލާ ބަލަހައްޓަންވާ ގޮތް ދެނެގަންނަވާ.

1444 ވަނަ ހަނިހާ ހަނގުރާ ބިދޭ ފަރާތްތަކުގެ ގުދަނުތަކާ ގުޅިގެން ހަނިހާ ކައުންސިލުން ބަލަހައްޓަނީ. ކައުންސިލުގެ ބަލަހައްޓަން ހުންނަ ކަންތައްތަކުގެ ތަފްޞީލު ދެނެގަތުމަށް ތިރީގައި ދެވޭ ލިންކަށް ދަބަސްކުރައްވާ ބަލާ ބަލަހައްޓަންވާ ގޮތް ދެނެގަންނަވާ.

ގާޑްދެކެ 10 ކުދިކަނބަލުން ހަމަވާ ތެރެއިން ފެނަގާ ކުދިންގެ ކެތްތެރިކަމާ ގުޅިގެން ކުދިކަންތައް ކުރިއަށް ގެންދާ ގޮތާ ގުޅިގެން ކަންބޮޑުވާ ކުދިންގެ ބައެއް.

1444 ވަނަ ހަނގުރާ ދަސްވެގެ ތެދުވ ފަހުން ފެނަގާ ކުދިންގެ ދަށުން 26 ފެނަގާ ކުދިންގެ ކުދިކަންތައް ހަމަކުރެވުނު ގޮތާ ގުޅިގެން ކަންބޮޑުވާ ކުދިންގެ ބައެއް.

ބައިސްކަނޑުގެ ކުދިންގެ ދަށުން ކުރިއަށް ގެންދާ ކުދިކަންތައް ބަލާ ކުދިންގެ ބައެއް ކުދިކަންތައް ބަލަހައްޓާ ބައިތާ ގުޅިގެން ކަންބޮޑުވާ ކުދިންގެ ބައެއް.

ކުދިންގެ ދަށުން ކުރިއަށް ގެންދާ ކުދިކަންތައް ބަލާ ކުދިންގެ ބައެއް ކުދިކަންތައް ބަލަހައްޓާ ބައިތާ ގުޅިގެން ކަންބޮޑުވާ ކުދިންގެ ބައެއް.

ކުދިކަންތައް ކުރިއަށް ގެންދާ ގޮތާ ގުޅިގެން ކަންބޮޑުވާ ކުދިންގެ ބައެއް ފ. ހުޅުދުއަށް ބަލަހައްޓާ ކުދިންގެ ދަށުން ކުރިއަށް ގެންދާ ގޮތާ ގުޅިގެން ކަންބޮޑުވާ ކުދިންގެ ބައެއް.

ކުދިކަންތައް ކުރިއަށް ގެންދާ ގޮތާ ގުޅިގެން ކަންބޮޑުވާ ކުދިންގެ ބައެއް ފ. ހުޅުދުއަށް ބަލަހައްޓާ ކުދިންގެ ދަށުން ކުރިއަށް ގެންދާ ގޮތާ ގުޅިގެން ކަންބޮޑުވާ ކުދިންގެ ބައެއް ބަލަހައްޓާ ކުދިންގެ ދަށުން ކުރިއަށް ގެންދާ ގޮތާ ގުޅިގެން ކަންބޮޑުވާ ކުދިންގެ ބައެއް.

ސަރުކާރުގެ ފަރާތުން ރަށުގެ ވޮލަންޓިއަރުންނަށް
ސެންޓަރު ތަރައްޤީކުރުމުގެ މަސައްކަތް ފުރުމަން
ހަމަޖެހިފައިވާތީ މިވަގުތު ވޮލަންޓިއަރުންނަށް
ސެންޓަރަށް ޖަމާކޮށްފައިވާ ތަކެތިގެ، އެތެރެހިއަމް
ދަތުރުތަކާއި އަދި ބިއްލޫރި ފުޅިތަކެއް ރަށުގެ
މުވައްސަސާތަކާއި ގުޅިގެން ނަގައި ސާފުކުރުމުގެ
މަސައްކަތް ކުރިއަށް ގެންދިއުން.

1444 ވަނަ އަހަރުގެ ކައުންސިލުން އިސްނަގައިގެން
ބޭއްވި ނިލަންދޫގައި ޤުރުއާން މުބާރާތުގެ
ފަޔާއުރުންނާއި، ޖަޖުންނަރުކަން ކޮށްދެއްވި ފަރާތްތަކާއި،
ރަމަޟާންމަހު މިސްކިތްތަކުގައި އިމާމުވެ ތަރާވީހް
ނަމާދުކުރި ފަރާތްތަކުގެ އަގު ވަޒަންކުރުމަށް ބޭއްވުނު
ހަފްލާ.

ނިލަންދޫގައި ޤުރުއާން މުބާރާތުގެ ފައިނަލް ޝޯ ކުރިއަށް
ގެންދިއުން.

އެސް.ޓީ.އޯ ނިލަންދޫ ތަކި ޤުރުއާން މުބާރާތުގެ 5
ބައިވެރިންނަށް ފ. މަގޫދޫ ކައުންސިލްގެ ފަރާތުން ދެއްވި
ރޯދަ ވީއްލުން.

ނިލަންދޫގައި ޤުރުއާން މުބާރާތުގެ 4 ވަނަ ޝޯ ކުރިއަށް
ގެންދިއުން.

ނިލަންދޫގައި ޤުރުއާން މުބާރާތުގެ ބައިވެރިންނަށް ޖެރ
މުރާޖަޢަތު އަޗީ ކުލާސް ނަގައިދިނުން.

ދިހިސާބުތަކުގެ ތަފާތު ތަކެތި ހޯދައިގެން ކައުންސިލަރ ކާނާ ތައްޔާރުކުރުމުގެ ކްލާހ ފެށުނު ދުވަހު ސާފުކުރުމުގެ ކްލާހ ފެށުނު ދުވަހު ހިތްވަރުދީ ކަންތައް ކުރެވުނު ގޮތް.

ތ.ސ.ބ.ފ.ން ކައުންސިލަރ ތަކުގެ ދަށުން ފާހަގަ ކުރާ ކާނާ ތައްޔާރުކުރުން.

ކައުންސިލަރ ކާނާ ތައްޔާރުކުރުން ހިނގާ ދުވަހު ކައުންސިލަރ ތަކުގެ ދަށުން ކުރެވުނު ތަފާތު ކަންތައް ކުރިއަށް ގެންދިއުމާ ގުޅިގެން ކައުންސިލަރ ތަކުގެ ދަށުން ކުރެވުނު ކަންތައް.

ކައުންސިލަރ ކާނާ ތައްޔާރުކުރުން. ދިވެހި ސަގާފަތުގެ ދުވަހާ ގުޅިގެން ކައުންސިލަރ ތަކުގެ ދަށުން ކުރެވުނު ތަފާތު ކަންތައް.

1444 ވަނަ ހަނދުގެ ކައުންސިލަރ ތަކުގެ ދަށުން ކުރެވުނު ތަފާތު ކަންތައް ދައްކާ ފޯރަމް ބައްދަލުވުން ބޭއްވުނު ގޮތް.

ފ. ހިތަދޫ ކައުންސިލް 7 ދުވަސް ފަހަށް ގެންދާ ކަންތައް ގުޅިގެން ކައުންސިލަރ ތަކުގެ ދަށުން ކުރެވުނު ކަންތައް.

ކުނީގެ އިންޑީންގެ ސަރަހައްދު ސާފުކުރުމާއި، ބަނދަރު ދުއްތޮރުގެ ފެންތެރެއް ކޮށުމާއި ބަނދަރުތެރެ ސާފުކުރުމުގެ މަސައްކަތްކުރުން.

2023 ވަނަ އަހަރުގެ ރަށުގެ އިޖުތިމާޢީ ސަރަހައްދުތަށް ސާފުކުރުމަށް ޕާޓު އުސޫލުން ނަގާފައިވާ 25 މުވައްޒަފުންނާއި ބައްދަލުކުރުން.

ކުނީގެ މަސައްކަތަށް އަލަށް ޕިކަޕެއް ގެނެސް ބޭނުންކުރަންފެށުން.

އަމާން ވެއްޓެއް ޤާއިމުކުރުމާއި ޤާނޫނީ ހުކޫމަތު ދެމެހެއްޓުން

ފ.އަތޮޅު ކައުންސިލާއި ފ.ޕޮލިސް ކޮމާންޑާއި ނިލަންދޫ މުއައްސަސާތަކާއި ކުލަބް ޖަމްޢިއްޔާތަކުގެ ގުޅިގެން ރަށުގެ ކުރިއަށް ގެންދާ ދިރިއުޅުމުގެ ޕްރޮގްރާމްތަކުގެ ތެރެއިން ފ. ނިލަންދޫ މަސްޖިދުލް ފަހުރުއާއި މަސްޖިދުއް ތަޤްވާގައި ގައި ދަރުސް ޕްރޮގްރާމްތަކެއް ކުރިއަށް ގެންދިއުން. މިޕްރޮގްރާމުގައި ދަރުސް ދެއްވީ އައްޝައިޚް އިބްރާހީމް އަޙްމަދު.

ފ.އަތޮޅު ކައުންސިލާއި ފ.ޕޮލިސް ކޮމާންޑާއި، ޤާސިމިއްޔާ ކޮމިޓީއާއި، މިކައުންސިލާއި އެކު ފ. އަތޮޅު ހޮސްޕިޓަލް ރަކާތްތެރިކަން ކޮމިޓީއާއި ގުޅިގެން ދިނި ދަރުސް ދިނުން. ދަރުސް ދެއްވާފައިވަނީ އައްޝައިޚް އަޙްމަދު މަޢްރޫފް އަބްދުލްޤަނީ.

ފާންޓެއި މަދަހަ މުބާރާތް 1444 ގެ ދުރޫދު މަދަހަ ކިޔުން. މިމުބާރާތުގައި ޖުމްލަ 6 ޓީމް ބައިވެރިވެފައިވޭ.

ފާންޓެއި މަދަހަ މުބާރާތް 1444 ގެ ވަކިވަކި މަދަހަ ކިޔުމުގެ ބައި ކުރިއަށް ގެންދިއުން.

ރަށުގައި ވޮލީ ކުޅޭ އަންހެން ކަބަލުން ކައުންސިލާއި ބައްދަލުކުރުން.

ރަށުގައި ވޮލީ ނެޓްބޯލް އަންހެން ކަބަލުން ކައުންސިލާއި ބައްދަލުކުރުން.

ށ. ނީލަންދޫ މިސްކިތްތަކުގެ އިމާމުން ނަމާދުކުރައްވާ ފަރާތްތަކާއި، ހުކުރު ކުރައްވާ ފަރާތްތަކާއެކު ޝާމިލް އަޑުމަތު ފަހުމީ ދިރިއާއެކު ބައްދަލުވުމެއް ބޭއްވުން.

ޓޫރިޒަމް ކުރިއަށް ދެމެހެއްޓެން ޖިހާދު އިންޓަރނޭޝަނަލް ޓާސްކްފޯސް ކުރިއަށް ގެންދާ އަތޮޅު މަސައްކަތްތަކުގެ ކޮށް ރަށުގެ ލިވިންގް

އަންހެނުންގެ ކޮމިޓީއާއި ކައުންސިލާއި ދެމެދުން ހޮކީ ބޯޅަ މުބާރާތެއް ކުރިއަށް ގެންދިޔުން. މިމުބާރާތުގައި 4 ޓީމަކުން ބައިވެރިވެފައިވޭ.

ށ. އަތޮޅު ފެސްޓިވަލުގެ ފަރާތުން ރަށުގެ ސަރުކާރު މުވައްސަސާތަކާއި ކުންފުނިތަކަށް އަމާޒުކޮށްގެން ބާއްވާ އިންޓަރ އޮފީސް ގޭމްސްގައި ކައުންސިލުން ބައިވެރިވެފައިވޭ.

ނިސްބަތީ އޮފީ ރޫމް، ސްޕޯޓްސް އެންޑް ކަލްޗަރަލް އެންޑްވަރމަންޓްގެ ފަރާތުން ރަށުގައި ހިންގުމަށް މަޝްވަރާތަކާއި ގެނެގެން 2023 ގެ 3 ވަނަ ދުވަހު މިރަށަށް ކުރި ދަތުރުގައި ކައުންސިލާއި ބައްދަލުކުރުން.

ށ. އަތޮޅު ފެސްޓިވަލުގެ ފަރާތުން ރަށުގެ ސަރުކާރު މުވައްސަސާތަކާއި ކުންފުނިތަކަށް އަމާޒުކޮށްގެން ބާއްވާ އިންޓަރ އޮފީސް ގޭމްސްގައި ބައިވެރިވާ ކައުންސިލްގެ ނެޓްބޯލް ޓީމާއި ފައިގަތަބާ ޓީމަށް ޖަރިސީ ހަވާލުކުރުން.

ށ. އަތޮޅު ފެސްޓިވަލުގެ ފަރާތުން ރަށުގެ ސަރުކާރު މުވައްސަސާތަކާއި ކުންފުނިތަކަށް އަމާޒުކޮށްގެން ބާއްވާ އިންޓަރ އޮފީސް ގޭމްސްގައި ބައިވެރިވާ ކައުންސިލްގެ ފިރިހެން ފުޓްސަލް ޓީމާއި ވޮލީ ޓީމަށް ޖަރިސީ ހަވާލުކުރުން.

ފ.ފީލިސް ކުލަބާއި ނިލަންދޫ އަންހެނުންގެ ތަރައްޤީއަށް
މަސައްކަތްކުރާ ކޮމިޓީ އަދި ކައުންސިލް ގުޅިގެން
2023 މާރޗް 30 އިން އޭޕްރިލް 08 އަށް
ނިލަންދޫގައި ކުރިއަށް ގެންދިޔަ
ނިމުން ފާހަގަކޮށް ބައިވެރިންނަށް ހަނދާނީ ލިޔުން
ހަވާލުކުރުން.

ނިލަންދޫގައި އަލަށް ތަރައްޤީކުރި ފުޓުބޯޅަ ދަނޑުމަތުން
ހުވާފެނުމަށް ތައްޔާރުކުރުމުގެ ގޮތުން ކައުންސިލްގެ އިޖުތިމާޢީ
ސަރަހައްދުތަކުން ސާފުކުރާ މުވައްޒަފުންގެ
އެހީތެރިކަމާއެކު ފުޓުބޯޅަ ހިމުނޭ ސަރަހައްދު ސާފުކުރުން.

އިޤްތިޞާދީ ކުރިއެރުމާއި ވަޒީފާ އިތުރުކުރުން

މިނިސްޓްރީ އޮފް ފިޝަރީޒް ފަރާތުން ޖަޕާން
އިންޓަރނޭޝަނަލް ކޯޕަރޭޝަން އޭޖެންސީ (ޖައިކާ)
އާއި ގުޅިގެން މަސްވެރިކަމުގެ ސިނާއަތް އިތުރަށް
ތަރައްޤީކުރުމަށް "ފޯރމޭޝަން އޮފް ބޮޑީ އެކްސްޓީ
އިން ފިޝަރީޒް ސެކްޓަރ އޮފް މޯލްޑިވްސް"
ޕްރޮޖެކްޓް ގެ ދަށުގައި ޕްރޮޖެކްޓްބެއް ފެށުމަށް
ހަމަޖެހިފައިވާ ޕްރޮޖެކްޓުގެ ދަށުން ފައިދާ
ޕްރޮޖެކްޓް ހިންގުމަށް މިރަށް ކަނޑައެޅުމަށް ބޭނުންވާ
މައުލޫމާތު ހޯދުމަށާއި، މަޝްވަރާކުރުމަށް ރަށުގެ
މަސްވެރިން ފަރާތްތަކާ ބައްދަލުކުރުން.

މިނިސްޓްރީ އޮފް ފިޝަރީޒް ފަރާތުން ޖަޕާން
އިންޓަރނޭޝަނަލް ކޯޕަރޭޝަން އޭޖެންސީ (ޖައިކާ)
އާއި ގުޅިގެން މަސްވެރިކަމުގެ ސިނާއަތް އިތުރަށް
ތަރައްޤީކުރުމަށް "ފޯރމޭޝަން އޮފް ބޮޑީ އެކްސްޓީ
އިން ފިޝަރީޒް ސެކްޓަރ އޮފް މޯލްޑިވްސް"
ޕްރޮޖެކްޓް ގެ ދަށުގައި ޕްރޮޖެކްޓްބެއް ފެށުމަށް
ހަމަޖެހިފައިވާ ޕްރޮޖެކްޓުގެ ދަށުން ފައިދާ
ޕްރޮޖެކްޓް ހިންގުމަށް މިރަށް ކަނޑައެޅުމަށް ބޭނުންވާ
މައުލޫމާތު ހޯދުމަށާއި، މަޝްވަރާކުރުމަށް ކައުންސިލް
މެމްބަރުންނާއި، ކައުންސިލް އިސްވެރިންނާއި އަދި
އަންހެނުންގެ

ޖިހާދާ އިންޓަރނޭޝަނަލް ކޮލެޖާއި ޗެލެންޖް ކުލަބާއި ގުޅިގެން ކުރިއަށް ގެންދާ އެތުލެޓިކް މަސައްކަތްތެރިކަމުގެ ކޯސް ކުރިއަށް ގެންދާ ފަރާތްތަކާއެކު މަޝްވަރާކުރުމަށް ބާއްވާ ބައްދަލުވުން.

ވިލުންތެރި މުޖުތަމަޢެއް ކަށަވަރުކުރުން

ދުނިޔޭގެ ކަނޑުތަކާބެހޭ" މަސް ފާހަގަ ކުރުމުގެ " ގޮތުން "ޕްލާސްޓިކް ފްރީ ދި އޯޝަންސް" ގެ ނަމުގައި މުޅި ރާއްޖޭގެ އައްސޭރި ސާފުކުރުމުގެ ހަރަކާތް ފުޅާ ޕްލާސްޓިކާއި ހަރުގަދަކުނި ސަރުކާރު މުވައްސަސާތަކާއި ގުޅިގެން ކުރިއަށް ގެންދިޔުން.

މޯލްޑިވްސް ނޭޝަނަލް ޑިފެންސް ފޯސްއާއި ކައުންސިލާއި ގުޅިގެން ކުރިއަށް ގެންދާ ކޯމިއުނިޓީ ފަރަށް ފައިބަށް ބޯޓުއިރުންގެ ޕްރޮގްރާމްގެ ކަންކަން އިންތިޒާމުކުރުމާއި ގުޅޭގޮތުން މަޝްވަރާކުރުން.

މިއަހަރުގެ ދުނިޔޭގެ ތިމާވެށީ ދުވަސް ފާހަގަކުރުމަށް، ކައުންސިލްގެ އިދާރީ މުވައްޒަފުން ދުވަހާ ގުޅޭ ޝިޢާރު ފާޅުކުރުން.

އަންހެނުންގެ ކޮމިޓީއާއި ގުޅިގެން ރަށުގެ ވަށައިގެން ގޮނޑުދޮށް ސާފުކުރުން.

ﷺ ﻣﻮﺳﻢ ﺑﺪﻟﻰ ﻛﺮﻳﺪﻩ ﻛﺮﻧﺎ ﺑﻮﻟﻰ.

ﺭﻣﻀﺎﻥ ﻣﺒﺎﺭﻙ ﺗﻬﺠﺪ ﻫﺪﻳﺔ ﻣﺴﺘﻮﺭﺓ ﺷﻬﺮ

ﻣﺎﻫﻤﺴﻮﻫﻮﻱ ﺯﻳﮕﻤﻮﻣﺲ ﺭﻣﻀﻤﺴﺠﻪﻣﻪ ﮊﻭﻣﺮ ﻣﺎﻫﻤﺴﻮﻫﻮﻣﺮ ﻫﻮﺩﻫﺒﻪﺵ ﺗﻴﺒﻪ ﻣﺮﻫﻮﺩﻱﻪ ﮊﻭﻣﺮ ﻣﺎﻫﻤﺴﻮﻫﻮﻱ ﺯﻳﮕﻤﻮﻣﺲ ﺷﺮﻣﺪﻭﺱ ﺩﻳﺴﻤﺪﻭﺱ ﺯﻳﺒﻪﻣﻮﺗﻪﺩ.

ﻣﺎﻫﻤﺴﻮﻫﻮﻱ ﺯﻳﮕﻤﻮﻣﺲ ﺭﻣﻀﻤﺴﺠﻪﻣﻪ ﮊﻭﻣﺮ ﻣﺎﻫﻤﺴﻮﻫﻮﻣﺮ ﻫﻮﺩﻫﺒﻪﺵ ﺗﻴﺒﻪ ﻣﺮﻫﻮﺩﻱﻪ ﮊﻭﻣﺮ ﻣﺎﻫﻤﺴﻮﻫﻮﻱ ﺯﻳﮕﻤﻮﻣﺲ ﺷﺮﻣﺪﻭﺱ ﺩﻳﺴﻤﺪﻭﺱ ﺯﻳﺒﻪﻣﻮﺗﻪﺩ.

ﻣﺎﻫﻤﺴﻮﻫﻮﻱ ﺯﻳﮕﻤﻮﻣﺲ ﺭﻣﻀﻤﺴﺠﻪﻣﻪ ﮊﻭﻣﺮ ﻣﺎﻫﻤﺴﻮﻫﻮﻣﺮ ﻫﻮﺩﻫﺒﻪﺵ ﺗﻴﺒﻪ ﻣﺮﻫﻮﺩﻱﻪ ﮊﻭﻣﺮ. ﮊﻭﻣﺮﻣﺲ ﺷﺮﻣﺪﻭﺱ.

ﻣﺎﻫﻤﺴﻮﻫﻮﻱ ﺯﻳﮕﻤﻮﻣﺲ ﺭﻣﻀﻤﺴﺠﻪﻣﻪ ﮊﻭﻣﺮ ﻣﺎﻫﻤﺴﻮﻫﻮﻣﺮ ﻫﻮﺩﻫﺒﻪﺵ ﺗﻴﺒﻪ ﻣﺮﻫﻮﺩﻱﻪ ﮊﻭﻣﺮ ﻣﺎﻫﻤﺴﻮﻫﻮﻱ ﺯﻳﮕﻤﻮﻣﺲ ﺷﺮﻣﺪﻭﺱ ﺩﻳﺴﻤﺪﻭﺱ ﺯﻳﺒﻪﻣﻮﺗﻪﺩ.

ކައުންސިލްގެ ފަރާތުން ކައުންސިލްގެ ކަންކަމާ ގުޅިގެން ކައުންސިލް ތެރެއިން ބަދަލުވެ ދާ ކައުންސިލަރުންނަށް ފާޚަތާ ދެއްކުން.

ކައުންސިލްގެ ފަރާތުން ކައުންސިލްގެ ކަންކަމާ ގުޅިގެން ކައުންސިލް ތެރެއިން ބަދަލުވެ ދާ ކައުންސިލަރުންނަށް ފާޚަތާ ދެއްކުން.

ކައުންސިލްގެ ފަރާތުން ކައުންސިލްގެ ކަންކަމާ ގުޅިގެން ކައުންސިލް ތެރެއިން ބަދަލުވެ ދާ ކައުންސިލަރުންނަށް ފާޚަތާ ދެއްކުން.

ކައުންސިލްގެ ފަރާތުން ކައުންސިލްގެ ކަންކަމާ ގުޅިގެން ކައުންސިލް ތެރެއިން ބަދަލުވެ ދާ ކައުންސިލަރުންނަށް ފާޚަތާ ދެއްކުން.

ކައުންސިލްގެ ފަރާތުން ކައުންސިލްގެ ކަންކަމާ ގުޅިގެން ކައުންސިލް ތެރެއިން ބަދަލުވެ ދާ ކައުންސިލަރުންނަށް ފާޚަތާ ދެއްކުން ފުރުޞަތު ލިބުނު ފަރާތްތަކަށް ކުރިއަށް ދަތުރުކުރުމަށް ފަސޭހަ ކުރުމަށް.

ކައުންސިލްގެ ފަރާތުން ކައުންސިލްގެ ކަންކަމާ ގުޅިގެން ކައުންސިލް ތެރެއިން ބަދަލުވެ ދާ ކައުންސިލަރުންނަށް ފާޚަތާ ދެއްކުން.

ކުޑަދުވަސް ފަހަރުކޮށް ކަން ކުރުމުގެ ގޮތުގައި ދ. ކަނޑުއޅަންދޫ

2023 ވަނަ އަހަރުގެ ފެށުމުގައި ހިއްސާކުރަން ހުށަހަޅާ ކަންތައްތަކާ ބެހޭގޮތުން ފާހަގަ ކުރަންޖެހޭ ކަންކަން

- ބަހަނާގޮ 1: ފާނަންބަރު ކާޑުގެ ދަށުގައި ހުރި ނަން ތަފާތުވުން

ސަބަބު/ތަފުޞީލު: ކުއްޔަށްދޭ ފަރާތުގެ ނަން ޓްރާންސްފާ ކުރަންޖެހޭ ގޮތް ދައްކައިދޭށެވެ.

- ބަހަނާގޮ 2: ދ. ހިތަދޫ ރަސްގެ ކާބޯހައި ގެއަށް ދާން ފުހެދިފައި ކާބޯ ސަރުވިސް ދިވެހި ގައުމީ ކުންފުނި

ސަބަބު/ތަފުޞީލު: ކުއްޔަށްދޭ ފަރާތުގެ ނަން ޓްރާންސްފާ ކުރަންޖެހޭ ގޮތް ދައްކައިދޭށެވެ.

- ބަހަނާގޮ 3: ފާނަންބަރު ހުށަހެޅިފައި ހުރި ގެއަށް ސާފުކުރުން

ސަބަބު/ތަފުޞީލު: ކުއްޔަށްދޭ ފަރާތުގެ ނަން ޓްރާންސްފާ ކުރަންޖެހޭ ގޮތް ދައްކައިދޭށެވެ.

- ބަހަނާގޮ 4: ތަރިއުވެރިކަން ހުއްދަ ލިބިފައިވާ ގޮތަށް ކަންތައް ކުރުމުގައި ކަންތައް ފާސްކުރާ ގޮތުގައި ކަންކަން ކުރުން

ސަބަބު/ތަފުޞީލު: ކުއްޔަށްދޭ ފަރާތުގެ ނަން ޓްރާންސްފާ ކުރަންޖެހޭ ގޮތް ދައްކައިދޭށެވެ.

- ބަހަނާގޮ 5: ދ. ހިތަދޫ ރަސްގެ ކާބޯހައި ގެއަށް ދާން ފުހެދިފައި ކަނޑުމަގުން ގެންދާ ގޮތަށް ގެންދިއުން

ސަބަބު/ތަފުޞީލު: ކުއްޔަށްދޭ ފަރާތުގެ ނަން ޓްރާންސްފާ ކުރަންޖެހޭ ގޮތް ދައްކައިދޭށެވެ.

- ބަހަނާގޮ 6: ކާބަންޑާރުގައި ބަލަހައްޓަންޖެހޭ ކަންތައްތަކާ ގުޅިގެން ފާސްކުރާ ގޮތަށް ކަންތައް ކުރުމުގައި ކަންކަން ކުރުން.

ސަބަބު/ތަފުޞީލު: ފެނަންބަލައި ބަހައްޓަން ފެށުން ދަށްކުރުން.

- ބަހަނާގޮ 7: ކުރިއަށް ގެންދާނެ ގޮތް ދައްކައިދޭން

ސަބަބު/ތަފުޞީލު: ކުރިއަށް ގެންދާނެ ގޮތް ތިބޭފަރާތަށް ކަންތައް ކުރުމުގައި ކަންކަން ކުރުން.

- ބަހަނާގޮ 8: ޚިދުމަތްތަކުގެ ތަފާތު ގެއްލުން (ދ. ހިތަދޫ ރަސްގެ ކާބޯހައި ގެއަށް ދާން ފުހެދިފައި) ކާބަންޑާ ފާސްކުރުން

ސަބަބު/ތަފުޞީލު: ކުއްޔަށްދޭ ފަރާތުގެ ނަން ޓްރާންސްފާ ކުރަންޖެހޭ ގޮތް ދައްކައިދޭށެވެ.

- ބަހަނާގޮ 9: ހިތަދޫ ކުއްޔަށްދޭ ތިމާގެ ވަގުތުގައި ކަންތައް ކުރުމުގައި ގެންގުޅޭ 60 ހާސް ރުފިޔާ ދަށުގެ ފައިސާ ކުރިއަށް ގެންދާ ގޮތަށް ކަންކަން ކުރުން.

ސަބަބު/ތަފުޞީލު: ކުއްޔަށްދޭ ފަރާތުގެ ނަން ޓްރާންސްފާ ކުރަންޖެހޭ ގޮތް ދައްކައިދޭށެވެ.

- ހަރަކާތް **10:** ރަށުން ނެރިދާ އަދި ނެރޭ ގޮސްފަރިވާ ގަސްގަހާގެއްސާއި ފަތްފިޔާފޮޅިގެ ބާވަތްތައް ހުއްޓުވުން، ހާއްސަ ބިމެއް ތައްޔާރުކުރެވޭ އެ ބިމުގައި އެތަކެތި ހެއްދުމުގެ މަސައްކަތް ފެށުން.

  ސަބަބު/ދަލީލު: ބިނާވެރި ޕްރޮޖެކްޓް ފާސްކުރާނެ މިކަމަށް ބިމެއް ކަނޑައެޅިފައި ނެތުން.

- ހަރަކާތް **11:** ފ. އަތޮޅު ތަޢުލީމީ މަރުކަޒާއި ގުޅިގެން ދަރިވަރުންގެ ޢިލްމުވެރިންގެ ދުވަސް ފާހަގަ ކުރުން

  ސަބަބު/ދަލީލު: ކައުންސިލްގެ މަސައްކަތްތަކަށް ހުރި ގޮތުން ވަގުތު ނުލިބުން.

- ހަރަކާތް **12:** ފ. އަތޮޅު ތަޢުލީމީ މަރުކަޒުގެ ދަރިވަރުންނަށް ދިރިއުޅުމުގެ ހުނަރުތައް ދަސްކޮށްދިނުމުގެ ގޮތުން ސައިންސް ބާޒާރު ނިލަންދޫ ފަހަރު ސްޓޫޑެންޓްސާއި ގުޅިގެން ފަހަރު އުފެއްދުމުގެ ޕްރޮގްރާމެއް ހިންގުން

  ސަބަބު/ދަލީލު: ކައުންސިލްގެ މަސައްކަތްތަކަށް ހުރި ގޮތުން ވަގުތު ނުލިބުން.

- ހަރަކާތް **13:** ފ. އަތޮޅު ހޮސްޕިޓަލާއި، އމދ ކޮލެޖާއި ގުޅިގެން ދުނިޔޭގެ ބީޕީ ދުވަސް ފާހަގަ ކުރުން

  ސަބަބު/ދަލީލު: ކައުންސިލްގެ މަސައްކަތްތަކަށް ހުރި ގޮތުން ވަގުތު ނުލިބުން.

- ހަރަކާތް **14:** ދިވެހި ބަހުގެ ދުވަސް ފާހަގަ ކުރުމުގެ ގޮތުން އަބްދުﷲ އިސްމާއީލް ލައިބްރަރީ އަށް ފޮތް ހަދިޔާ ކުރުން

  ސަބަބު/ދަލީލު: ކައުންސިލްގެ މަސައްކަތްތަކަށް ހުރި ގޮތުން ވަގުތު ނުލިބުން.

- ހަރަކާތް **15:** ރަށުން އެންމެ ގިނައިން އެތެރެ ކުރެވޭނެ އެއްޗަކު އުފެއްދުމުގެ ފަރާތުގެ މިންވަރަށް ކަނޑައެޅުމާއި ރަށުގައި އެންމެ ގިނައިން ދަށްވުން ދުއްވަނަ ކަނޑައެޅުމާއި ގުޅޭޖެހޭ ކަމާބެހޭ ފަރާތްތަކާއި މަޝްވަރާކުރުން.

  ސަބަބު/ދަލީލު: ކައުންސިލްގެ މަސައްކަތްތަކަށް ހުރި ގޮތުން ވަގުތު ނުލިބުން.

- ހަރަކާތް **16:** ފ.އަތޮޅު އާއި ކްލަބު ޖަމްޢިއްޔާތަކާއި ގުޅިގެން ބޮޑު ޖަމާޢަތުގައި ފިތުރުޢީދު ނަމާދު ކުރުން

  ސަބަބު/ދަލީލު: މޫސުން ތަނުދިނުމުގެ ސަބަބުން.

- ހަރަކާތް **17:** ފ.އަތޮޅު އާއި ގުޅިގެން މަސައްކަތްތެރިންގެ ދުވަސް ފާހަގަ ކުރުން

  ސަބަބު/ދަލީލު: ކައުންސިލްގެ މަސައްކަތްތަކަށް ހުރި ގޮތުން ވަގުތު ނުލިބުން.

- ހަރަކާތް **18:** ޕިކްނިކް އޭރިއާގައި ފޮތް ގޭޒިބޯއެއް ހެދުން.

  ސަބަބު/ދަލީލު: ކައުންސިލްގެ މަސައްކަތްތަކަށް ހުރި ގޮތުން ވަގުތު ނުލިބުން.

- ހަރަކާތް **19:** އޭޕްރިލް ޗެމްޕިއަން ފެބްރަންސް ކަޕެއް ބާއްވުން

  ސަބަބު/ދަލީލު: ކައުންސިލްގެ މަސައްކަތްތަކަށް ހުރި ގޮތުން ވަގުތު ނުލިބުން.

- ހަރަކާތް **20:** ފ. އަތޮޅު ހޮސްޕިޓަލާއި އ.މ.ދ. ކޮލެޖާއިގުޅިގެން ނަރުހުންގެ ދުވަސް ފާހަގަކުރުން

  ސަބަބު/ދަލީލު: ކައުންސިލްގެ މަސައްކަތްތަކަށް ހުރި ގޮތުން ވަގުތު ނުލިބުން.

- ހަރަކާތް **21:** ވޮލީ އިންޓަރހައުސް ތަރުތީބުން ކުޅުމާއި، ކެރަމް ކަޕެއް ބާއްވުން

  ސަބަބު/ދަލީލު: ކައުންސިލްގެ މަސައްކަތްތަކަށް ހުރި ގޮތުން ވަގުތު ނުލިބުން.

- ހަރަކާތް **22:** 2022 ވަނަ އަހަރުގެ ބައިނަލް އަޤްވާމީ ކުޅިވަރުގެ ދުވަސް ކުރިމަތިލާ ގޮތުގައި ފާހަގަ ކުރުން

  ސަބަބު/ދަލީލު: ކައުންސިލްގެ މަސައްކަތްތަކަށް ހުރި ގޮތުން ވަގުތު ނުލިބުން.

- ހަރަކާތް **23:** ފ.އަތޮޅު އާއި ގުޅިގެން އާއިލާތަކުގެ ދުވަސް ފާހަގަ ކުރުމަށް އާއިލީ ހަވީރެއް ބާއްވުން

  ސަބަބު/ދަލީލު: ކައުންސިލްގެ މަސައްކަތްތަކަށް ހުރި ގޮތުން ވަގުތު ނުލިބުން.

- ހަރަކާތް **24:** ފ.އަތޮޅު އާއި ގުޅިގެން ބައިނަލްއަގުވާމީ ޔޫތު ދުވަސް ފާހަގަ ކުރުމަށް ޕިކްނިކެއް ބާއްވުން

  ސަބަބު/ދަލީލު: ކައުންސިލްގެ މަސައްކަތްތަކަށް ހުރި ގޮތުން ވަގުތު ނުލިބުން.

- ބަޔާން 25: މުވައްޒަފުންނަށް އަމާޒުކޮށް އައި.ސީ.ޓީ ޕްރޮގްރާމް ހިންގުން.

  ސަބަބު/ދަލީލު: ކައުންސިލްގެ މަސައްކަތްތަކާއި ހުރި ގޮތުން ވަގުތު ނުދެވުން.

- ބަޔާން 26: މުދަލު ޒަކާތް ދެއްކުމުގެ މުހިންމުކަން ރައްޔިތުންނަށް އަންގައިދިނުން.

  ސަބަބު/ދަލީލު: ކައުންސިލްގެ މަސައްކަތްތަކާއި ހުރި ގޮތުން ވަގުތު ނުދެވުން.

- ބަޔާން 27: އަންހެނުން ކޯޓުޖެހުމާއި ގުޅިގެން ކަރަންޓު ވައިރިންގާއި ފަސްޓްއެއިޑްގެ ކޯހެއް ހިންގުން.

  ސަބަބު/ދަލީލު: ކައުންސިލްގެ މަސައްކަތްތަކާއި ހުރި ގޮތުން ވަގުތު ނުދެވުން.

- ބަޔާން 28: ލޯކަލް ސްޕޯޓްސް ޢާއިލާއާ ތަރައްޤީކުރުން

  ސަބަބު/ދަލީލު: ބަޖެޓުގައި ޕްލޭން ކޮށްފައިވާ މަސައްކަތް ކުރިއަށް ނުގެންދެވުން.

- ބަޔާން 29: ފ.އަތޮޅު އާއި ގުޅިގެން ދުނިޔޭގެ ދިރުވުމުގެ އިސްތިޤްލާލު ނުކުތާ ދުވަސް ފާހަގަ ކުރުމުގެ ގޮތުން ދިރުވުމުން ލިބޭ ގެއްލުންތަކަށް ޖަވާބު ހޯދުމަށް ކުރުވުމަށް ޕްރޮގްރާމެއް ހިންގުން.

  ސަބަބު/ދަލީލު: ކައުންސިލްގެ މަސައްކަތްތަކާއި ހުރި ގޮތުން ވަގުތު ނުދެވުން.

- ބަޔާން 30: ދުނިޔޭގެ ކަނޑުތަކުގެ ދުވަސް ފާހަގަ ކުރުމުގެ ނިލަންދޫ ޒުވާނުންނާއި ގުޅިގެން ކަނޑު އުޅަނދުފަހަރުގެ ސަލާމަތީ ކަންކަން ބެލުން

  ސަބަބު/ދަލީލު: ކައުންސިލްގެ މަސައްކަތްތަކާއި ހުރި ގޮތުން ވަގުތު ނުދެވުން.

- ބަޔާން 31: ފ. އަތޮޅު ތަޢުލީމީ މަރުކަޒުގެ ދަރިވަރުންނަށް ދިރިއުޅުމުގެ ހުނަރުތައް ދަސްކޮށްދިނުމުގެ ގޮތުން ބައިނަލް އަޤްވާމީ ކަނޑުތަކުގެ ދުވަހާއި ގުޅިގެން ފެހިކުރުމުގެ މުބާރާތެއް ބާއްވުން.

  ސަބަބު/ދަލީލު: ކައުންސިލްގެ މަސައްކަތްތަކާއި ހުރި ގޮތުން ވަގުތު ނުދެވުން.

- ބަޔާން 32: ޢިމާރާ ކޯޓުޖެހުމާއި ގުޅިގެން ތަމްރީނާ ކުރުމުގެ ގޮތުން ކައުންސިލް މުވައްޒަފުން ތަމްރީނާ ކުރުން

  ސަބަބު/ދަލީލު: ކައުންސިލްގެ މަސައްކަތްތަކާއި ހުރި ގޮތުން ވަގުތު ނުދެވުން.

- ބަޔާން 33: މަސްވެރިންނާއި ދަނޑުވެރިންގެ ބޭނުމަށް ސްޕީޑްބޯޓެއް ހޯދުމަށް ކަމާގުޅޭ ފަރާތްތަކާއި މަޝްވަރާ ބައްދަލުވުން ބޭއްވުން

  ސަބަބު/ދަލީލު: ކައުންސިލްގެ މަސައްކަތްތަކާއި ހުރި ގޮތުން ވަގުތު ނުދެވުން.

- ބަޔާން 34: ފެރީ ދިޔުމަށް ޗާޓަރު ކުރުމަށް ސަރުކާރާއި ގުޅިގެން މަސައްކަތްކުރުން

  ސަބަބު/ދަލީލު: ކައުންސިލްގެ މަސައްކަތްތަކާއި ހުރި ގޮތުން ވަގުތު ނުދެވުން.

ކުރިއަށް ގެންދާ ޕްރޮގްރާމް ހިންގުމަށް ބަޖެޓް ކުރިއަރުވައިދިނުން

7.1 ތަކުރުގެ ވިއަފާރި.

1966 ވަނަ އަހަރު ފުރަތަމަ ފަހަރަށް ދިވެހި ރައްޔިތުން ކަނޑުއަދަރަށް ދާ ތަކުރުގެ ވިއަފާރި ކުރިއަށް ގެންދިއުމަށް ފަށާ ވަގުތު.

7.2 ތިމާގެ ކުދިންގެ ދިރިއުސް

ދިވެހި ރައްޔިތުން ކަނޑުއަދަރަށް ދާ 2004 ވަނަ އަހަރުގެ ބަޖެޓުގެ ފަހަތުން ކުދިންގެ ދިރިއުސް ބިނާ ކުރެވުނު ކަމަށާއި ދެކުނު ދިވެހިރާއްޖެ ދުވަސް ކުދިންގެ ދުވަހަކަށް ބަދަލުކުރެވުނު.

7.3 ހިކި ކުދިންގެ ދިރިއުސް

ދެކުނުބުރީ ހުވަދުއަތޮ ކުދިންގެ 01 ވަނަދުވަސް 2018 ވަނަ ފުރަތަމަ ދުވަހުގައި ކުދިންގެ ދާއިރާއިން ތާށިވެ ލިޔެމަސް 14 ބައެއް ކުދިންގެ ދާއިރާއިގެ ދަށުން ހިންގާ ކުދިންގެ ދިރިއުސް.

7.4 ދިވެހިރާއްޖެ ކުދަދެ ކުދިންގެ ދިރިއުސް

ދިވެހި ރައްޔިތުން ކަނޑުއަދަރަށް ދާ ތަކެއް ދެކުނުބުރީ ކުދަދެ ކުދިންގެ ދާއިރާއިން ކުދަދެ ކުދިންގެ ދާއިރާ ހިންގާ ކުދިންގެ ދިރިއުސް.

ކަންތައް 2023 ވަނަ ތަރައްޤީ ފުރަތަމަ 06 މަހުގެ ފައިނޭންޝަލް ރިޕޯޓް

ތަފްޞީލު ތަކެއް	2023 ގެ ބަޖެޓް ތަފާތު	2023 ގެ 6 ފުރަތަމަ ހަރުދަނ	2023 ގެ ތަފާތު ފައިސާ
ދިވެހިރާއްޖެ ހަރަދުގެ ޖުމްލަ	9,273,199.00	4,102,168.13	5,171,030.87
ކުއްލިދަށް ހަރަދުގެ ޖުމްލަ	80,000.00	47,750.00	32,250.00
ކަންތައް ކުރުމުގެ ގޮތުގައި ކުރިއަށް ގެންދާ ޖުމްލަ ހަރަދު	2,676,676.00	579,367.02	2,097,308.98
ހަފްތާ ދުރު ޖުމްލަ	**12,029,875.00**	**4,729,285.15**	**7,300,589.85**
ދިވެހިރާއްޖެ ހަރަދު			
ފަރާތްތަކަށް ދެއްކުމުގެ ހަރަދު	7,419,763.00	3,262,045.14	4,157,717.86
ބޭންކް ގެ ސާރވިސް ޗާޖަސް، ފައިސާ ބަދަލުކުރުމުގެ ފީ ތަކާއި ކާޑު ހިންގުމުގެ ފީ	233,162.00	85,798.88	147,363.12
ދަތުރުފަސް ދައުލަތުން ދެއްކުން	-	-	-
ދާއިމީ ސްޓާފް ކަންތައް	162,122.00	78,629.98	83,492.02
ދާއިމީ ސްޓާފްގެ ބަދަލުގައި ކުރާ ހަދިޔާ ތަކެއް	1,381,132.00	638,527.13	742,604.87
ދާއިމީ ސްޓާފް ކަންތައް	-	-	-
ދާއިމީ ސްޓާފް ބަދަލުގެ ހަރަދު	77,020.00	37,167.00	39,853.00
ސަލާމަތީ ދާއިރާ، ތިމާވެގެންވާ ދަތުރު ސަފާސީލާ	-	-	-
ޖުމްލަ	**9,273,199.00**	**4,102,168.13**	**5,171,030.87**
ކުއްލިދަށް ހަރަދު			
ދާއިމީ ސްޓާފް ކަންތައް	80,000.00	47,750.00	32,250.00
ޖުމްލަ	**80,000.00**	**47,750.00**	**32,250.00**
ކަންތައް ކުރުމުގެ ގޮތުގައި ކުރިއަށް ގެންދާ ހަރަދު			
ބަދަލުގައި ދެއްކުން ލިބޭ ފައިސާ	725,464.00	146,545.51	578,918.49
ތިމާއަށް ދެއްކުމުގެ ހަރަދު	1,951,212.00	432,821.51	1,518,390.49
ޖުމްލަ	**2,676,676.00**	**579,367.02**	**2,097,308.98**

2023 ވަނަ އަހަރުގެ މަސައްކަތު ތާވަލުގައި ހިމެނޭ ރޭވިފައިވާ ޕްރޮގްރާމްތައް

ލަފާ ކުރާ ބަޖެޓު	ޕްރޮގްރާމްތައް ހިންގުމަށް ރޭވިފައިވާ މުއްދަތު		ހިންގުމަށް ރޭވިފައިވާ ޕްރޮގްރާމްތައް	#
	Q4	Q3		
			އަސާސީ ޚިދުމަތްތަކާއި ތަރައްޤީ ޚިދުމަތް ފޯރުކޮށްދިނުން	
-	✓		ވާރޭ ފެން ބޯނުން ކުރުމުގައި ފިލްޓަރ ބޭނުން ކުރުމުގެ މުހިއްމުކަން ރައްޔިތުންނަށް އަންގައި ދިރުމާއި ރަށުގެ ގޭބިސީތަކުގައި ކެއިންބުއިމަށް ބޭނުންކުރާ ފެނަކީ ސިއްހީ ގޮތުން ރައްކާތެރި ސާފުތާހިރުފެންކަމުގައި ހެދުމަށް ހޭލުންތެރިކުރުމުގެ ޕްރޮގްރާމްތައް ހިންގުން.	
-	✓	✓	ފެންވަރާ ފެނާއި އެތެރޭނުގަ ފެނާއި ދިރުމަށްވާގޮތް ފެން ބެލުން ހިންގުމަށް ރައްޔިތުން ހޭލުންތެރި ކުރުމުގައި، ނަރުދަމާ ނިޒާމުން ރަށުން ބޭރުކުރާ ފެން ރަށުގެ ބެލުން ހިންގުމަށް ފެނަކާއެކު މަޝްވަރާކުރުން.	
-	✓	✓	ނިވާކަމުގެ ފެނަކާ ކުޑަކޮށްލަވަން ފާއި ގެދޮރުން ނަރުދަމާ ނިޒާމުން ދިޔާވާ މައްސަލަތައް މަދުކުރުމާއި، މަގުމަތި ޖަނަވާރުތަކުން ސާފުކުރުމުގައި އެހީތެރިވުން.	
5,000.00	✓	✓	ނިވާކަމުގެ ފެނަކާ ކުޑަކޮށްލަވަން ފާއި ގެދޮރުން ރަށުގެ ކަރަންޓް އިމާރާތަކަށް ބަލަހައްޓަން ބަރަބަރަކުރުމަށް މަސައްކަތް ކުރުން.	
8,000.00			ކަރަންޓް ވައިރިންގާއި ފެންވައިރިންގ ބޭސިކް ކޯހެއް ހިންގުން.	
-	✓		ދުނިޔޭގެ ހަކަތައިގެ ދުވަސް ފާހަގަކުރުން	
-		✓	ދުނިޔޭގެ އޯޒޯން ދުވަހާއި އާބާ ޑޭ ފާހަގަ ކުރުން	
130,000.00	✓	✓	2023 ވަނަ އަހަރު ރަށުގައި އުފެދޭ ކުނި އުފުއްލާ ކުނި ރައްކާތެރި ކަމާއެކު ވޭސްޓް މެނޭޖްމަންޓް ސެންޓަރަށް ގެންގޮސް ރައްކާތެރިކަމާއެކު ނައްތާލުމާއި، ޑިޕާސަޓްކާއި ދަނޑުވެރިކަމުގެ ބައިވެރިއަށް ފޯރުކޮށްދިނުން	01
8,000.00	✓	✓	ކުނީގެ ތެރެއިން ރިސައިކަލްކުރެވޭ ފުޅިކަން ބާވަތްތައް ވަކިކަން ފޮނުވުމާއި ކުނިން ތަކެތި އުފައްދަން ދަސްކުރެވޭނެ ފަދަ ޕްރޮގްރާމް ހިންގުމާއި، ކާބޯތަކެތި އިސްރާފުކުރުން ކުޑަ ކުރުމާއި ގެދޮރުން ހޭލުންތެރިކުރުމުގެ ބައްލަވުން.	
20,000.00	✓		ރަށުގެ އަތިރިމަތި މުގުރާލެވިފައިވާ ތަންތަން ރާނައިގެ ހިފެހެއްޓުމުގެ މަސައްކަތް ކުރުން.	
3,000.00	✓	✓	ބަނދަރު ބެލެހެއްޓުމާއި ބޭރު ފަޅުތެރެ ހިމާޔަތްކުރުމަށް ހޭލުންތެރިކުރުމާއި ބަނދަރުގެ ފަޅުތެރެ ސާފުކުރުމާއި، ފަރުތަކުގެ މަސައްކަތް ކުރުމަށް ދެމެހެއްޓުން ކުރުން.	
5,000.00	✓	✓	ޕަބްލިކް ސާފުކުރުމާއި، ޕަބްލިކް ތަންތަނުގައި މާހައުލު ދޫކޮށްލުމުގެ ބޮޑުމިނުގެ ކަރަންޓު ތަކެތި ބެހެއްޓުން.	
-	✓	✓	ސާފުކުރުމަށް ދެމެހެއްޓުމާއި ޕަބްލިކް ގޯއްޗާއި ޓްރާންސްފޯމަރ ހިމެނޭ ވިސްނުމެއް ދިމާކޮށް ކުރުން ދަސްކޮށްދިނުން	
-	✓		މިނިސްޓްރީ އޮފް ހައުސިންގް ބަޖެޓުން ގޮތުގައި ބޭނުން މަސައްކަތް ބެލެހެއްޓުމާއި ތަރައްޤީކުރުމަށް 2 ވަނަ ފަހަރަށް ގޮތަކަށް ބޭނުން ކުރުމަށް ފައިސާ ހޯދުމުގެ ބަޖެޓަށް ލާރި ހޯދުމަށް މަސައްކަތް ކުރުން.	

	ތިލުމިދާ ގަބުރަސްތާނާ ބެހޭ ކަންކަން ބަލަހައްޓަން ފަސް	✓	✓	720,000.00
	ތިލުމިދާ ގަބުރަސްތާނާ ހަމައަށް ހިނގާ ގަސްތުގެ ކަންތައް، ކުރިން ގަސްތުގެ ކަންތައް ބަލާ ބަލައި ހިނގާ ގަސްތުގެ ކަންތައް ބަލަހައްޓަން ފަސް	✓	✓	3,000.00
	ތިލުމިދާ ގަބުރަސްތާނާ ބެހޭ ކަންކަން ބަލަހައްޓަން ފަސް ކުރިން ގަސްތުގެ ކަންތައް ބަލާ ބަލައި ހިނގާ ގަސްތުގެ ކަންތައް ބަލަހައްޓަން ފަސް	✓	✓	-
	ތިލުމިދާ ގަބުރަސްތާނާ ބެހޭ ކަންކަން ބަލަހައްޓަން ފަސް ގަސްތުގެ ކަންތައް ބަލާ ބަލައި ހިނގާ ގަސްތުގެ ކަންތައް ބަލަހައްޓަން ފަސް	✓	✓	50,000.00
02	**ތިލުމިދާ ގަބުރަސްތާ ގުޅިގެން ކުރެވޭ ކަންތައް**			
	ގެނައުން ބަލަހައްޓަން ފަސް	✓		5,000.00
	ގަބުރަސްތާ ގުޅިގެން ކުރެވޭ ކަންތައް ބަލަހައްޓަން ފަސް ގަބުރަސްތާ 2 ގެ ކުރިން ދަށުގައި ގަބުރަސްތާ ގެ ކަންތައް ބަލަހައްޓަން ފަސް	✓		30,000.00
	ތިލުމިދާ ގަބުރަސްތާ ގެ ތެރެ ތަކެތި ބަލަހައްޓަން ފަސް، ގަބުރަސްތާ 3 ގެ ތެރެއިން ތަކެތި ބަލަހައްޓަން ފަސް	✓	✓	-
	ގަބުރަސްތާ ގެ ތެރެ ތަކެތި ބަލަހައްޓަން ފަސް	✓	✓	50,000.00
	ގަބުރަސްތާ ގެ ތެރެ ތަކެތި ބަލަހައްޓަން ފަސް، ގަބުރަސްތާ 3 ގެ ތެރެއިން ތަކެތި ބަލަހައްޓަން ފަސް	✓		30,000.00
	ގަބުރަސްތާ ގެ ތެރެ ތަކެތި ބަލަހައްޓަން ފަސް ގަބުރަސްތާ ގެ ތެރެ ތަކެތި ބަލަހައްޓަން ފަސް	✓		20,000.00
	ތަކެތި ބަލަހައްޓަން ފަސް	✓		5,000.00
	ގަބުރަސްތާ ގެ ތެރެ ތަކެތި ބަލަހައްޓަން ފަސް ތަކެތި ބަލަހައްޓަން ފަސް	✓		5,000.00
	ފ.ތ.ބ.ރ ގެ ތެރެ ތަކެތި ބަލަހައްޓަން ފަސް	✓	✓	5,000.00
	ގަބުރަސްތާ ގެ ތެރެ ތަކެތި ބަލަހައްޓަން ފަސް ގަބުރަސްތާ 3 ގެ ތެރެ ތަކެތި ބަލަހައްޓަން ފަސް	✓	✓	3,000.00
	ފ. ތަކެތި ބަލަހައްޓަން ފަސް، ތަކެތި ބަލަހައްޓަން ފަސް ތ.ބ.ރ.ބ ގެ ތެރެ ތަކެތި ބަލަހައްޓަން ފަސް ގަބުރަސްތާ ގެ ތެރެ ތަކެތި ބަލަހައްޓަން ފަސް ތަކެތި ބަލަހައްޓަން ފަސް		✓	5,000.00
	ފ.ތަކެތި ބަލަހައްޓަން ފަސް، ތަކެތި ބަލަހައްޓަން ފަސް ތ.ބ.ރ.ބ ގެ ތެރެ ތަކެތި ބަލަހައްޓަން ފަސް ގަބުރަސްތާ ގެ ތެރެ ތަކެތި ބަލަހައްޓަން ފަސް ގަބުރަސްތާ ގެ ތެރެ ތަކެތި ބަލަހައްޓަން ފަސް	✓	✓	-

	ބޭނުންވާ މީހުންގެ ދަފުތަރެއް ހަދައި ބަލަހައްޓަމުން ގެންދިއުމާއި، މަދުވެގެން މަހަކު 1 ފަހަރު ދަފުތަރު އަޕް ހަމަކުރުން.			
	އުމުރުން ދުވަސްވީ މީހުންގެ ދުވަހާއި، ހާއްސަ އެހީއަށް ބޭނުންވާ މީހުންގެ ދުވަހާއި ކުޑަކުދިންގެ ދުވަސް ފާހަގަ ކުރުން		✓	6,000.00
	ފ.އަތޮޅު ފެހިވިލު އެންޖީ ޓީމްޖެހުން ސަރުވިސް ސޮސައިޓީގެ ސްކޫލްހައުސްގެ ހިދުމަތް ދިނުން އަވަސްކުރާވާން އިންތިޒާމްކޮށް ހަމަޖެއްސުމަށް ސަރުކާރާއި ގުޅިގެން މަސައްކަތް ކުރުން.	✓	✓	-
	ކުޑަކުދިންނާއި އަންހެނުންނަށްކުރާ އަނިޔާ ހުއްޓުވުމުގެ ދުވަސް ފާހަގަ ކުރުން		✓	2,000.00
	ދުރިދާރުންގެއަށް ބޭނުންވާ އާލާތްތައް ހޯދުން.	✓	✓	5,000.00
	ޒުވާނުންގެ ދުވަސް ފާހަގަ ކުރުން	✓		15,000.00
	ކީރިތި ރަސޫލާގެ އީދު މީލާދު ފާހަގަ ކުރުން		✓	-
	އެއްބައިވަންތަކަމުގެ ދުވަސް ފާހަގަ ކުރުން		✓	1,000.00
	ރާއްޖޭ އިސްލާމްވި ދުވަސް ފާހަގަ ކުރުން		✓	-
	ޤައުމީ ދުވަހާއި ނަސްރުގެ ދުވަހާއި ޝަހީދުންގެ ދުވަހާއި ޖުމްހޫރީ ދުވަސް ފާހަގަކުރުން	✓	✓	3,000.00
	އާދަ އާދަ ދުވަސްތަކެއް ފާހަގަ ކުރުން	✓	✓	4,000.00
03	އަމާންވެއްޓެއް ޤާއިމު ކުރުމާއި ޤާނޫނީ ހިމާޔަތް ދިރުވައްޓުން			
	ރަށުގައި ދުއްވާ އުޅަނދު ތަކާއި އެހެން ރަށްރަށް އެތެރެކުރާ އުޅަނދު ތަކުގެ ޑޭޓާބޭސް އެއް ހަދައި އަޕް ހަމަކުރަމުންގެންދިއުން	✓	✓	3,000.00
	ރަށަށް އެންމެ ގިނައިން އެތެރެ ކުރެވޭ އެއްޗެހި އުޅަނދު ފަހަރުގެ މިންވަރެއް ކަނޑައެޅުމާއި ރަށުގައި އެންމެ ގިނައިން ދުއްވާ އުޅަނދުތައް ކަނޑައަޅައިގެން	✓		-
	ރެސްޓޯރަންޓް ތަކާއި ކެފޭތަކާއި ގެސްޓް ހައުސް ތަކާއި އާންމު މާރުކެޓް ތަކުގެ ކަސްޓަމަރުން ޕާކިން އެއްޗެހި ބެހެއްޓުމުގެ ނިޒާމެއް ޤާއިމުކުރުމަށް ހަމަޖެހޭ ގޮތްތައް ބަލައި ކަނޑައަޅައިގެން ހުރިތޯ ބަލަހައްޓަމުން ކަސްޓަމަރުންނަށް ފަސޭހަ ކުރުން	✓	✓	-
	ފިހާރަތަކާއި ހޮޓާތަކާއި ރެސްޓޯރަންޓް ތަކާއި ކެފޭތަކާއި ގެސްޓް ހައުސް ތަކުގެ ދަފުތަރެއް އުފައްދާފައި މަދުވެގެން މަހަކު 1 ފަހަރު އަޕް ހަމަކުރުން	✓	✓	-
	ސަރުކާރުގެ މުއައްސަސާތަކާއި ، އ.ތ.މ.ކ އާއި ކައުންސިލް ޖަމްޢިއްޔާތަކާއި، ދިރި އިޖުތިމާޢީ އަރިހުގައި ގުޅިގެން ޚިދުމަތްދޭ ފަރާތްތައް ބައިވެރިކޮށްގެން ވޯކްޝޮޕްތައް ހިންގުން	✓	✓	20,000.00
	އާއްމު އިޖުތިމާޢީ މިންގަނޑުތަކާއި ޒިންމާ އަދާކުރުމަށް ހުއްޓުވުމުގެ ގޮތުން، ރައްޔިތުން ހޭލުންތެރި ކުރުމަށް އ.ތ.މ.ކ އާއި ގުޅިގެން ހޯލްސަ ޕްރޮގްރާމެއް ހިންގުން.	✓		3,000.00

	ފެންވަރު ރަނގަޅު ތަޢުލީމާއި ހުނަރު			
	ހ.ތ.ދ.ކ.ކ އާއި ގުޅިގެން ޕްރީސްކޫލް ޓީޗަރުންނަށް ތަމްރީން ޕްރޮގްރާމް ހިންގުމާއި، އަދިއެފަދަ ޕްރީސްކޫލްތަކަށް ހިންގުމަށް ސަރުކާރުން މާލީ އެހީތެރިކަން ހޯދުމަށް މަސައްކަތް ކުރުން.	✓	✓	5,000.00
	ހ.ތ.ދ.ކ.ކ އާއި ، އެކިއެކި ކުލާހު ތަކާއި ގުޅިގެން ޓީޗަރުންގެ ތަޢުލީމީ ފެންވަރު މަތިކުރުމުގެ ގޮތުން އެކަޑަމިކް ކޯސްތަކެއް ހިންގުން	✓	✓	10,000.00
	ހ.ތ.ދ.ކ.ކ އާއި ގުޅިގެން 2 ޖިންސަށް އަމާޒުކޮށް ޕޭސްޓްރީ ކޭކާއި ފަހަރު ދަސްކޮށްދޭ ކޭކާއި، ފަހަރު ފަހިކުރުމުގެ، ނިޔަމު އެޑްވާންސް ކޯހެއް ހިންގުން	✓	✓	12,000.00
	ޒުވާނުންނަށް އަމާޒުކޮށްގެން ވޮކޭޝަނަލް ޓްރެއިނިންގ ދާއިރާއިން 3 ސްކޮލަރޝިޕް ތަޢާރަފު ކުރުން	✓	✓	15,000.00
	ފަންނުވެރިންގެ އެހީތެރިކަމާއެކު ފަންނީ ތަޢުލީމުގެ ކުރުކޯސްތަކެއް ހިންގުން.	✓	✓	10,000.00
	ޤުރުއާނާބެހޭ މަދަރުސާގެ ހިދުމަތް ދެވޭނެ ގޮތެއްގައި ދީނުގެއުޅުމާއި، އަދިއެކު ބިއްސަވަށް ކުރާސްތަކާއި ޤުރުއާން ކުރާސްތަކުން ބާއްވާ މުބާރާތްތަކަށް މާލީ އެހީތެރިކަން ދިނުން	✓	✓	7,000.00
04	ވިޔަން ކިޔަން ދަރުމުގެ ދުވަސް ފާހަގަ ކުރުން	✓		1,000.00
	ޓީޗަރުންގެ ދުވަސް ފާހަގަ ކުރުން		✓	1,000.00
	ހ.ތ.ދ.ކ.ކ އާއި ގުޅިގެން ފ. އަތޮޅު ތަޢުލީމީ މަރުކަޒުގެ ދަރިވަރުންނަށް ކުރިއަރުވައިދިނުމާއި ދިރިއުޅުމުގެ ހުނަރުތަކާއި ދަސްކޮށްދިނުމުގެ ތަފާތު ޕްރޮގްރާމްތަކެއް ހިންގުން	✓	✓	5,000.00
	ފ. އަތޮޅު ތަޢުލީމީ މަރުކަޒާއި ސްކައުޓް އެސޯސިއޭޝަނާއި، ގުޅިގެން ސްކައުޓް ލީޑަރުން ތަމްރީން ޕްރޮގްރާމެއް ހިންގުމާއި އެހީތެރިވެދިނުމާއި ހުޅުވާލާ އެހެނިހެން ތަރުބިއްޔަތު ދުނިޔޭގެ ހަރަކާތް ދިރުވައި ގޮތެއްގައި ކުރިއަށް ގެންދިއުމަށް މަސައްކަތް ކުރުން	✓	✓	5,000.00
	ބައިނަލް އަޤްވާމީ ފެންވަރުގައި، ޤައުމީ ފެންވަރުގައި ވަނަތަކެއް ހާސިލުކުރާ ނިލަންދޫ ރައްޔިތުންގެ ކާމިޔާބު ރަށުފެންވަރުގައި ފާހަގަކުރުން	✓		5,000.00
	އެކިއެކި ކާރިސާ ތަކާއި ގުޅިގެން އިންސާނިއްޔާގެ ފުރާނަހަރުން ގެއްލުންވާފަދަ ކަމުކަން ސަލާމަތުގެ ކޯސްތަކާއި ފަރުމާކުރުމުގެ އަދި ވަޒަން ކުރުން	✓		5,000.00
	ފ. އަތޮޅު ތަޢުލީމީ މަރުކަޒުގެ ދަރިވަރުންނަށް ދިރިއުޅުމުގެ ހުނަރާއި ސިވިކް އެޑިއުކޭޝަން ދަސްކޮށްދިނުމުގެ ގޮތުން މައުލޫމާތު ދިނުމުގެ ޕްރޮގްރާމްތަކެއް ހިންގުން	✓		3,000.00
	ރަށުގައި ހުރި ތަޢުލީމު ފަންނުވެރިންގެ އެހީތެރިކަމާއެކު އިންޓާންޝިޕް ޕްރޮގްރާމް ހިންގުމާއި، ރާއްޖޭގައި ހުރި ވޮކޭޝަނަލް ސެންޓަރުތަކަށް އަހަރަކު މަދުވެގެން 03 ކުދިން ފޮނުވުން.	✓	✓	15,000.00
05	ސިއްޙަތު ރަނގަޅު ދުޅަހެޔޮ ދިރިއުޅުން			

	ފ.އަތޮޅު ހޮސްޕިޓަލްގެ އެހީތެރިކަމާއި އެކު އަސާސީ ސިވިލް ފަރުވާ (ފުރަތަމަ ހެލްތުކެއަރ) އާއި ސިވިލް ބަރޯސާވެރި ކަމެއްގެ އަސާސީ ހުރުމަތްތަށް ދިނުމުގައި ބޭނުންވާ އެހީތެރިކަމާއި އެއްބާރުލުން ދިނުން	✓	✓	-
	ގައިން ގަނޑު ނަގާ ބަލިތަކުން ރައްކާތެރިކުރުމުގައި ޚާއްޞަ ބޭސް ހުރިގޮތްގައި ބޭނުންކުރާ ގުދަނުގަ ތަރުތީބުކޮށް ހުރިގޮތަށް މަސައްކަތް ދިނުން	✓	✓	-
	ދުނިޔޭގެ ހަކުރުބަލީގެ ދުވަސް ފާހަގަކުރުން		✓	1,000.00
	އ.ތ.މ.ކ އާއި ގުޅިގެން ދިރިއުޅުން އަމާޒުކޮށްގެން ކަސްރަތު ޕްރޮގްރާމްތައް ހިންގުން	✓	✓	5,000.00
	ދިރިއުޅުމުގެ ވައްޓަފާޅިއަށް ގެނުވާ ނުރައްކާތެރި ބަދަލުތަކަށް އަންގައިދިނުމަށް ހޭލުންތެރި ޕްރޮގްރާމްތައް ހިންގުމާއި، ފައިދާހުރި ކަނޑުގެ ކާނާއާއި ބޭނު ވޯކްޝޮޕް ހިންގުން.	✓	✓	3,000.00
	އަތޮޅު ހޮސްޕިޓަލްގެ އެހީތެރިކަމާއެކު ކައިރި ބޭނުމުގެ ރަށްރަށުގެ އާދައިގެ ފަރުވާ ދޭނެ ބޭނުން ކުރާނެ ނިޒާމެއް އަމާޒުކޮށްގެން ބައްދަލުވުމެއް ބާއްވުން	✓	✓	-
	ފަރުދާނުކުރާ މީހުންގެ ދުވަސް ފާހަގަ ކުރުން		✓	-
	ދުނިޔެވާއި ، އެހެނީ ޖެހިނުކުރެ އަދި ވަޑާތި ކާނާ ބޭނުންކުރުމުން ލިބޭ ގެއްލުންތައް ކުޑަކުރުމުގެ މައުލޫމާތުދިނުމާއި ގުޅިގެން ރައްޔިތުން ހޭލުންތެރި ކުރުމުގެ 02 ޕްރޮގްރާމް ހިންގުން.	✓		-
	އ.ތ.މ.ކ އާއި ގުޅިގެން ގައިންގަނޑު އަޅާ ބަލިތަކާއި ގައިންގަނޑު ނަގާ ބަލިތަކުގެ ރައްޔިތުން ހޭލުންތެރިކުރުން އިތުރުކުރުމުގެ ޕްރޮގްރާމް ހިންގުން.	✓	✓	-
	މަދިރި ކޮންޓްރޯލް ކުރުމުގެ ޕްރޮގްރާމްތައް ސަރުކާރުގެ މުވައްސަސާތަކާއި ގުޅިގެން ހިންގުން	✓	✓	8,000.00
	މަސްތުވާތަކެތީގެ ވަބާގައި ޖެހިފައިވާ ފަރާތްތަކަށް ރިހެބިލިޓޭޝަން ފަރުވާ ހޯދައިދިނުމުގައި ކަމާއި ގުޅުންހުރި ފަރާތްތަކާއި ގުޅިގެން އެހީތެރިކަން ފޯރުކޮށްދިނުން		✓	-
	މުޖުތަމަޢުގައި ޒުވާނުންނަށް ހުރި ފުރުޞަތުތައް އަންގައިދީ، ޒުވާނުންނަކީ މަސައްކަތްތެރި ހުނަރުވެރި ބަޔަކަށް ހެދުމަށް ކުރިއަރަ ގައިޒެންސް ޕްރޮގްރާމް ހިންގުން	✓		5,000.00
	ފުޓްބޯޅަ، ފުޓްސަލް، ވޮލީ، ބެޑްމިންޓަން، ހަށިބޯޅަ، ބަރި މުބާރާތްތައް ބާއްވުމާއި ، އަންހެނުން ތަމްރީން ކުރުމާއި ، ކޯޗިން ކޯސްފަދަ ބާއްވުމަށް ކުޅިވަރު ޖަމްޢިއްޔާތަކަށް އެހީތެރިކަން ފޯރުކޮށްދިނުން	✓	✓	25,000.00
	ރާއްޖޭގެ ވާދަކުރުވާ 03 މުބާރާތެއްގައި ރަށުގެ ނަން ހިފާނޭ ޓީމެއް ވާދަކުރުން.	✓	✓	15,000.00
06	**އިޤްތިޞާދީ ކުރިއެރުމާއި ވަޒީފާ އިތުރުކުރުން**			
	މަސްވެރިކަމުގެ ދާއިރާގައި ޒުވާނުންގެ ދައުރު ފުޅާކޮށް ޒުވާނުންގެ ބައިވެރިވުން އިތުރުކުރުމުގެ ގޮތުން ހުނަރުވެރިކުރުމުގެ ޕްރޮގްރާމްތައް ބާއްވުން	✓	✓	2,000.00
	ޒަމާނީ މަސްވެރިކަމުގެ މައުލޫމާތު ދިނުމުގެ ބައްދަލުވުންތަކާއި ބާއްވުމާއި، ހުނަރުވެރި މަސްވެރީންގެ އެހީތެރިކަމާއެކު، މަސްވެރިކަމުގެ ދާއިރާއަށް ސްކޫލް ދަރިވަރުން ޝައުޤު ކުރުވުމުގެ ޕްރޮގްރާމްތަކެއް ހިންގުން.	✓	✓	2,000.00
	މަހުގެ އާމްދަނީއިން ބައެއް ރައްކާކުރުމަށް ގާތުޅަ ކުރުވާ ގޮތެއް ފެށުން ދިނުމުގެ މަސައްކަތް ކުރުމާއި، ރަށުގައި އުފައްދާ ހިކިކަނޑުމަހާއި ފަރުމަހާއި މަހުގެ	✓	✓	5,000.00

			އުފެއްދުންތެރިކަމަށް ރަނގަޅު ޚިދުމަތެއް ހަރުދަނާ ރާއްޖެ އާއި ރާއްޖެއިން ބޭރަށް ފޮނުވުން އިންތިޒާމު ހަމަޖެއްސުމަށް މަސައްކަތް ކުރުން.	
5,000.00	✓	✓	މަސްވެރިކަމުގެ ސިނާއަތަށް ކުރިމަތިވާ އިންވެސްޓްމަންޓަށް ފުރުޞަތު ފަހިކޮށްދިނުން.	
3,000.00	✓	✓	ދަނޑުވެރިކަމުގެ މަސައްކަތް ކުރުމަށް ބިން ދޫކުރުމާއި، ދަނޑުވެރިން އުފައްދާ ކާބޯތަކެތީގެ ބާވަތްތަކަށް ކައިރިގައި ހުރި ރިޒޯޓުތަކަށް ވިއްކާނެ މަގު ތަނަވަސް ކޮށްދިނުމުގެ މަސައްކަތް ކުރުން	
2,500.00	✓	✓	ދަނޑުވެރިކަމުގައި ކުރިއަރަމުން އަންނަ އާއުފެއްދުންތަކާ ތަޖުރިބާކޮށް މާކެޓް ކުރުވާ ގޮތަށް ފަހިކޮށްދިނުމަށް މަސައްކަތް ކުރުން	
50,000.00	✓		ރަށުގައި ހެއްދާ ދަނޑުވެރިކަމުގެ އުފެއްދުންތަކަށް ފަސޭހަކަމާއެކު ރަށާއި ރަށްރަށުގެ ރައްޔިތުންނަށް ވިއްކޭނެ މަގު ތަނަވަސްކޮށްދިނުމަށް ގޮތް ގާއިމުކުރުމާއި، ދަނޑުވެރިކަމުގެ ދައުރާއި ޖާގަ އަދަދުވެރިކަމުގެ ގޮތުން ސިޔާސީ ކުރިއަރުވައި ދަނޑުވެރިކަމާބެހޭ މައުލޫމާތު ދިނުމުގެ ބައްދަލުވުންތައް ބާއްވުން.	
-	✓	✓	ހައިޑްރޮޕޮނިކްސް އާއި، ގްރީންހައުސްގައި ކުރާ ދަނޑުވެރިކަމުން ނަފާ ލިބޭނެ މަގު އާއްމު ރައްޔިތުންނަށް ފަހިކޮށްދިނުން.	
5,000.00	✓	✓	ރަށްވެރިކަމުގެ ދާއިރާއިން މުޅިން ބިނާކޮށް ނަފާ ލިބޭނެ މަގުތައް ފަހިކޮށްދިނުން.	
-		✓	ފަޅުވެރިކަމުގެ ދާއިރާއިން ކުރިއަރަން ދާން ބޭނުންވާ ފެހިތަކެތި ޕްރޮޑަކްޓްތައް ހިންގުމާއި ،އަލަށް ގެސްޓްހައުސް ވިޔަފާރި ކުރަން ބޭނުންވާ ފެހިތަކެތި މާލޭ އެހީތެރިކަން ހޯދައިދިނުމުގައި އެހީތެރިކަން ފޯރުކޮށްދިނުން	
-		✓	މޫދު ކުޅިވަރު ތަޢާރަފުކުރުން ތަރައްޤީ ކުރުމަށްޓަކައި ފަޅުވެރިކަމުން ހާބަރ ސަރަޙައްދުން ބިން ދޫކުރުން.	
-		✓	ކުދި އަދި މެދު ފެންވަރުގެ ވިޔަފާރި ތަކަށް ނުކަނޑައެޅޭ އަސާސީ ނުކުތާ ގޮތަކަށް ބޭނުމީ ވިޔަފާރިތައް ބަދަލު ކުރުމަށް ބާރުއެޅުމަށް މަޝްވަރާކުރުން.	
-	✓	✓	އަލަށް ވިޔަފާރި ފަށަން ބޭނުންވާ ފަރާތްތަކަށް ލުއިގޮތެއްގައި ބިން ލިބޭނެ އިންތިޒާމު ހަމަޖެއްސުން	
-	✓	✓	އަލަށް ވިޔަފާރި ފަށަން ބޭނުންވާ ފަރާތްތަކާއި ، ކުދި ވިޔަފާރިތަކަށް މާލީ ބޭނުން ވިޔަފާރިތަކުން ކުރިއަށް މުދާ ލިބޭނެ އިންތިޒާމު ހަމަޖެއްސުމަށް މަސައްކަތް ކުރުން	
5,000.00	✓	✓	ބީ.އެމް.އެލް އާއި ގުޅިގެން ވިޔަފާރިވެރިންނަށް 2 ދުވަހުގެ ހޭލުންތެރިކަމުގެ ވިޔަފާރީގެ ދާއިރާއަށް ތަމްރީނު މަސައްކަތް ކުރުން	
-	✓	✓	ރަށަށް އަންނަ އަދި ދާ މީހުންގެ ތަފާސް ހިސާބު ނަގައި ބަލަހައްޓައި އަޕްޑޭޓްކުރުން.	
			ސަގާފަތާއި ތާރީހަ ރައްކާތެރިކުރުން	
-	✓	✓	ނިލަންދޫގެ އާސާރީތަކާއި ތާރީހީ ތަރިކައިގެ މައުލޫމާތު އެއްކުރުމާއި ފ.އަތޮޅު ތައުލީމީ މަރުކަޒާއި ގުޅިގެން ސްކޫލް ކުދިންނަށް ތޯލާ ކުޅިވަރުތަކެއް ދިރުވައި އާލާކުރުމުގެ ތަމްރީން ފޯރުކޮށްދީގެން ހިންގުން.	
5,000.00	✓		އުވާލާ ކަށިކެޑިގެ މަޢުލޫމާތު މިސްކިތުގައި އަހަރަކު 1 ފަހަރު މަޢުލޫމާތު ބޭއްވުމާއި ކަށިކެޑިގެ ދުވަސް ފާހަގަ ކުރުން	07
15,000.00	✓	✓	ރަށުގެ ދިރިއުޅުން ދައްކުވައިދޭ މިއުޒިއަމްއެއް އާސާރީ ސަރަހައްދުގައި ތަރައްޤީކުރުމުގެ މަސައްކަތް ފެށުން	

#	ތަފްސީލް			ބަޖެޓް
	ތާރީޚީ ތަންތަނާއި ޤުދުރަތީ ތަރިކަ ރައްކާތެރިކޮށް ދެމެހެއްޓުމަށްޓަކައި ހެރިޓޭޖް އާއި ގުޅިގެން އެތަންތަނުގެ އާޘާރީ ފިޔަވަޅުތަކާއި، އާސާރީ ސަރަހައްދު ހިމާޔަތްކުރުން ބެލެހެއްޓުމާއި، ދިރާސާގެ ތަރިކައިގެ ލިސްޓުގައި ހިމެނުމަށް މަސައްކަތް ކުރުން	✓	✓	10,000.00
	ވިލުންވެރި ދުޖެހޭމީހުން ކަރުވަރުކުރުން			
09	ކުރީގެ ކައުންސިލުގެ މުއްދަތު ތޫރިޒަމްގެ ޓްރެއިން ހަވާލުކޮށްފައިވާ ޓޫރިޒަމް މަރާމާތު ކުރުމުގެ 02 ވަނަ ފިޔަވަޅުގެ މަސައްކަތް ފުރުމާއި، ނިމަންދޫގެ ހުވަނުގެ ފަހަރުތަކަށް ގަނޑުފަތުގެ ސަރަހައްދުތަކުގެ ހިމާޔަތްކުރުމަށް ސަރުކާރުގެ ކަމާބެހޭ ފަރާތްތަކާއި، ހުޅު އަދި ފަރާތްތަކުގެ އެހީތެރިކަމާއެކު ހިމާޔަތްކުރުން.	✓	✓	300,000.00
	އާބާދީ ދުވަސް ފާހަގަ ކުރުން	✓		1,000.00
	މިހާރު އެފްއަރުފާއިވާ، ކޮމިއުނިޓީ އެމްބެސެޑަރުން ކޮލިޓީ ޓީމަކު ފެށުމަށް މަސައްކަތް ބައްދަލުވުމެއް.	✓		5,000.00
	އ.ތ.މ.ކ ގުޅިގެން ރަށުގެ ސާފުތާހިރުކަމާއި ގުޅޭ، ކުނިބޭނުން ކުޑަކުރުމަށް ހޭލުންތެރިކަން އިތުރުކުރުމުގެ ސަރަހައްދުތަކުގައި ރަށްގަސް އިންދުން	✓	✓	3,000.00
	ރަށުގެ ވަނައީގެ ގަސްބާނީ މުދު ސާފުކުރުން	✓	✓	10,000.00
	ރަށުގެ ވަނައީގެ ތަރުތީބު ކުރުމާ ބެހޭ ޕްރޮގްރާމެއް ހިފުން ގޮތުގައި ދަނޑުވެރިކަމާ ބެހޭ ކުރެވޭ ގެއާއި މަސްދޫގެ ބައިގެ ބޮޑުކުރުމާއި، މުދު މަސައްކަތަށް ޕްރޮގްރާމެއް ހިންގުން.	✓		3,000.00
	ރަށުގައި ހިމާޔަތްކުރެވިފައިވާ ބައިގެ ގަސްތަކުގެ ހިމާޔަތްކުރުމަށް ބެލެހެއްޓުން.	✓	✓	-
	ގާތުގައި ހުންނަ ވިލާ ގޮފިތަކުގެ ރަނގަޅު އަމާޒާތައް ރަށްކޮޅު ކުރުމަށް ފަރާ ކުރުމަށް ރަށުގެ ޕްރޮގްރާމް ހިންގުން.		✓	5,000.00
	ރަށަށް ރަށުގެ ކަނޑުގެ ތަރުތީބު ގޮތަކާއި ބޮޑުތަން ކުރުމާ ހަވާލުކުރި މިންވަރު ބެލުމަށް ގޮތުގަ އަމާޒާތަކުން ރަށުގެ ތަރާވާތުން ހިމާޔަތް ކުރުމާއި، ކަނޑުގެ ތުރާ ތަރުތީބުކުރުމަށް، ސަރަހައްދު ތަރުތީބުކުރުމާއި ރަށްކޮޅު ކުރުމަށް، ރަށުގެ ފަރާތުގެ މުދަލާ އިންތިޒާމުގެ ޕްރޮގްރާމް ހިންގުން.		✓	5,000.00
	ވަލު ކަނޑު މަސްހުރިހާ ފަރުގަނޑު ބިމާޔަތް ހިންގުން	✓	✓	-
	އ.ތ.މ.ކ އާއި ރަށުގެ ހަވާއަށް ގުޅުންހުރި އާބާދީ މަސްތަކާލާ މަސްހުރި ފަރުގަނޑު ހިންގުން	✓		10,000.00
	ޖިންސީ ހަމަހަމަކަން			
10	އިޖުތިމާޢީ އަދި އިޤްތިޞާދީ ކަންކަމުގައި އަންހެނުންގެ ބައިވެރިވުން އިތުރުކުރުމުގެ ޕްރޮގްރާމެއް ކުރިއަށް ގެންދިއުން	✓		-
	ރަށުގެ ތަރައްޤީއަށް ކުރާ މަސައްކަތް ތަކުގައި ދިރިއުޅޭގެ ބައިވެރިވުން މިނަށްވުރެ އިތުރުކުރުން.	✓	✓	3,000.00
	ހިންގުން ހަރުދަނާ ކުރުމާއި އިދާރީ ކަންކަން ބެލެހެއްޓުން			
11	ކައުންސިލުން ފުރުޞަތު އެކިއެކި ޚިދުމަތްތަކާއި ގުޅޭ އެސް.އޯ.ޕީ ތައް ހަދައި ތަންފީޒު ކުރުން	✓	✓	-
	ބަޖެޓުގެ ޒަރީޢާއިން ޚިދުމަތްތަކަށް އެދުމާއި ގުޅޭ ފަރާތްތަކަށް	✓	✓	-

	ތަކެތި ތައްޔާރުކުރުމަށް ބޭނުންކުރާ ގެންދާ ގޮތް ބަލައިގަތުމަށް ތަކެތި ހޯދުމުގެ ކުރިން ކުރަންޖެހޭ ކަންތައް	✓	✓	-
	ކާނާ ހުއްދަ ދިނުމުގެ ކުރިން ކުރަންޖެހޭ ކަންތައް .	✓	✓	-
	ފެންވަރު ހިފަހައްޓާ ގޮތް ބަލައިގަތުމަށް ކުރަންޖެހޭ ކަންތައް	✓	✓	-
	ތަކެތި ތައްޔާރުކުރާ ގޮތް ބަލައިގަތުމަށް ކުރަންޖެހޭ ކަންތައް	✓	✓	-
	ކާނާ ހުއްދަ ދިނުމަށް ބޭނުންކުރާ ފޯމުތަކާ ގުޅިގެން ފުރިހަމަ ކުރަންޖެހޭ ކަންތައް	✓	✓	-
	ކާނާ ތައްޔާރުކުރާ ތަނުގެ ސާފުތާހިރުކަމާ ގުޅިގެން ފުރިހަމަ ކުރަންޖެހޭ ކަންތައް	✓	✓	-
	ތަކެތި ތައްޔާރުކުރާ ތަނުގައި ހުންނަ ކަންކަމާ ގުޅިގެން ފުރިހަމަ ކުރަންޖެހޭ ކަންތައް	✓	✓	-
	ދުވަހުގެ ފުންނަށ ކާނާ ހުއްދަ ދިނުމަށް ހުށަހަޅާ ފަރާތަށް ދެވޭ ފައިސާ	✓	✓	5,000.00
	ތަކެތި ތައްޔާރުކުރާ ތަނުގައި ހުންނަންޖެހޭ ކަންތައް	✓	✓	-

2023 ވަނަ އަހަރުގެ ފެބްރުވަރީ 6 ވަނުވަރަށް ކާނާ ހުއްދަ ދިނުމުގެ ބަދަލުތައް

1.1 ފާސްކުރެވިފައި ހުންނަ ބަދަލުތަކުގެ އަދަދު: 26

1.2 ކާނާ ހުއްދަ ދިނުމުގެ ބަދަލުތައް ބާތިލްކުރި އަދަދު: 19

ބަދަލުތަކުގެ ސަބަބުތައް	ބާތިލްކުރި އަދަދު	ބަދަލުތަކުގެ ނަންބަރު
1. ވަނަ އަހަރުގެ ކުރީގެ ކާނާ ހުއްދަ ފާސްކުރުން. ކޮންޓްރެކްޓަރ ކަމަށްވާ ހަލާލް ކެޓަރިންގ ސާރވިސް، ކާނާ ހުއްދަ ބަދަލުކުރުމުގެ ކުރިން ކުރަންޖެހޭ ކަންތައް ހިމެނޭ 2023 ވަނަ އަހަރުގެ ކޮންޓްރެކްޓް ފައިސާ -/9,353,199 (ތިރީގައިވާގޮތުގެ ތަފާތު ކާނާ ވައްޓާ ކުލަ ދަށްކުރުމަށް ފަހު) ދައްކަން ބާކީ ކާނާ ހުއްދަ ދިނުމުގެ ފަރާތުން 2023 ވަނަ އަހަރު ފެށިގެން ކުރިއަށް ދާ ކާނާ ހުއްދަ ދިނުމުގެ ފަރާތަށް -/2,833,416 (ތިރީގައިވާގޮތުގެ ތަފާތު ކާނާ ވައްޓާ ކުލަ ދަށްކުރުމަށް ފަހު) ހަމައެކަނި 2023 ވަނަ އަހަރުގެ ކޮންޓްރެކްޓް ފައިސާ -/12,186,615 ދައްކާ (ބަދަލުތަކުގެ ތަފްޞީލް ހިމެނޭ ގޮތަށް) ކ. ގދ. ދިއްދޫ ކައުންސިލްގެ ކާނާ ހުއްދަ ދިނުމުގެ ކޮމިޓީ ކަމަށްވާ 04 ކާނާ ހުއްދަ ދިނުމުގެ ކޮމިޓީ ތިރީގައިވާ ގޮތަށް ބަދަލުކުރަން. 2. ތިރީގައިވާ ކޮންޓްރެކްޓް ފާސްކުރުމުގެ ކުރީގެ ދުވަސްތަކުގައި ކާނާ ހުއްދަ ދިނުމުގެ ފަރާތަށް ދެވޭ ދުވަހުގެ ފައިސާ ދައްކަން ބާކީ ކާނާ ހުއްދަ ދިނުމުގެ ފަރާތަށް ދެވޭ ދުވަހުގެ ފައިސާ ދައްކާ ގޮތަށް ބަދަލުކުރުން.	04	01

		ދިވެހިރާއްޖެ ފާސްކޮށްފައިވާ ގަވާއިދުގެ ދަށުން ތަންތަނުގައި ކުރާ ކަންތައްތަކުގެ ސަބަބުން ދާއިރާ ތެރެއިން ފެންނަ ގޮތަށް ދުމާ ދިމާ ކުރުމުގެ ސަބަބުން ކުރިން ދާއިރާ ތެރެއިން ފެންނަ ގޮތަށް ދުމާ ދިމާ ކުރެވިފައިވާ 5 (ފަހެއް) ގުދަނުގެ ތެރެއިން 2023 ވަނަ އަހަރުގެ ދިވެހިރާއްޖެ ސަބަބުން ކުރެވުނު ދުމާ ދިމާ ކުރުން ކުރިން ދާއިރާ ތެރެއިން ފެންނަ ގޮތަށް 25 (ފަންސަވީސް) ގުދަނުގެ ތެރެއަށް ބަދަލުކުރުމަށް. ބަދަލުކުރަން ޖެހޭ ގުދަނުގެ ތެރެއިން 04 ގުދަނުގެ ތެރެއަށް ދާއިރާ ތެރެއިން ފެންނަ ގޮތަށް ދުމާ ދިމާ ކުރެވިފައިވާ 03 ގުދަނުގެ ތެރެއަށް ބަދަލުކުރަންވާނެ.
		3. ފ. ތަކެތި ތިރީގައި ދައްކާފައިވާ ގުދަނުގެ ތެރެއިން ބޭރުގައި ކަނޑައަޅާ ހުރި ތަންތަނުގައި ތަކެތި ބަހައްޓާ ފަރާތްތަކުން ގުދަނުގެ ތެރެއަށް ބަދަލުކުރަންވާނެ.
		ދިވެހިރާއްޖެ ފާސްކޮށްފައިވާ ގަވާއިދުގެ ދަށުން ތަންތަނުގައި ކުރާ ކަންތައްތަކުގެ ސަބަބުން ދާއިރާ ތެރެއިން ފެންނަ ގޮތަށް ދުމާ ދިމާ ކުރުމުގެ ސަބަބުން ކުރިން ދާއިރާ ތެރެއިން ފެންނަ ގޮތަށް ދުމާ ދިމާ ކުރެވިފައިވާ ގުދަނުގެ ތެރެއަށް ބަދަލުކުރުމަށް ތަކެތި ބަހައްޓާ ފަރާތްތަކުން ގ. ތަކެތި ތިރީގައި ދައްކާފައިވާ ގުދަނުގެ ތެރެއިން ބޭރުގައި ކަނޑައަޅާ ހުރި ތަންތަނުގައި ތަކެތި ބަހައްޓާ ފަރާތްތަކުގެ ތަކެތި ބަހައްޓާ ގުދަނުގެ ތެރެއަށް ބަދަލުކުރުމަށް. ބަދަލުކުރަން ޖެހޭ ގުދަނުގެ ތެރެއިން 04 ގުދަނުގެ ތެރެއަށް ދާއިރާ ތެރެއިން ފެންނަ ގޮތަށް ދުމާ ދިމާ ކުރެވިފައިވާ 03 ގުދަނުގެ ތެރެއަށް ބަދަލުކުރަންވާނެ.
		5. ފ. ތިރީގައި ބަޔާންކުރާ ގޮތުގެ ދަށުން ތަކެތި ބަދަލުކުރަންވާ ގުދަނުގެ ތެރެއަށް 2 ދުވަސް ތެދުވެގެން ދަށުވަރުގެ ކަންތައްތަކުގެ ފަރާތްތަކުގެ ތަކެތި ބަހައްޓާ ފަރާތްތަކުގެ ތަކެތި ބަހައްޓާ ގުދަނުގެ ތެރެއަށް ބަދަލުކުރަންވާނެ.
		ދިވެހިރާއްޖެ ފާސްކޮށްފައިވާ ގަވާއިދުގެ ދަށުން ތަންތަނުގައި ކުރާ ކަންތައްތަކުގެ ސަބަބުން ކުރިން ދާއިރާ ތެރެއިން ފެންނަ ގޮތަށް ދުމާ ދިމާ ކުރެވިފައިވާ ގ. ތަކެތި ތިރީގައި ދައްކާފައިވާ ގުދަނުގެ ތެރެއިން ބޭރުގައި ކަނޑައަޅާ ހުރި ތަންތަނުގައި ތަކެތި ބަހައްޓާ ފަރާތްތަކުގެ ތަކެތި ބަހައްޓާ ގުދަނުގެ ތެރެއަށް ބަދަލުކުރުމަށް. ބަދަލުކުރަން ޖެހޭ ގުދަނުގެ ތެރެއިން ބޭރުގައި ކަނޑައަޅާ ހުރި ތަންތަނުގައި ތަކެތި ބަހައްޓާ ފަރާތްތަކުގެ ތަކެތި ބަހައްޓާ ގުދަނުގެ ތެރެއަށް ބަދަލުކުރުމަށް ތަކެތި ބަހައްޓާ ފަރާތްތަކުން ގ. ތަކެތި ތިރީގައި ދައްކާފައިވާ ގުދަނުގެ ތެރެއިން ބޭރުގައި ކަނޑައަޅާ ހުރި ތަންތަނުގައި ތަކެތި ބަހައްޓާ ގުދަނުގެ ތެރެއަށް ބަދަލުކުރުމަށް. ބަދަލުކުރަން ޖެހޭ ގުދަނުގެ ތެރެއިން 04 ގުދަނުގެ ތެރެއަށް ދާއިރާ ތެރެއިން ފެންނަ ގޮތަށް ދުމާ ދިމާ ކުރެވިފައިވާ 02 ގުދަނުގެ ތެރެއަށް ބަދަލުކުރަންވާނެ.
02	05	1. ބަލަހައްޓަން ހުށަހެޅިފައިވާ ތަކެތި ބަލަހައްޓަން ހުށަހަޅާ ފަރާތްތަކުގެ ތަކެތި ބަހައްޓާ ގުދަނުގެ ތެރެއަށް ބަދަލުކުރަންވާނެ.
		ގުދަނުގެ ތެރެއިން ފެންނަ ގޮތަށް ދުމާ ދިމާ ކުރެވިފައިވާ 1 ވަނަ ގުދަނުގެ ތެރެއިން ގ: 07/2010 (ދިވެހިރާއްޖެ ބިޒްނަސް ރަޖިސްޓްރީ ފަރާތް ހަމަކުރުމުގެ ދަށުން ހުށަހެޅުނު ގ 151 ވަނަ ފާރުގެ ތެރެއިން ގ 148 ވަނަ ފާރުގެ ތެރެއަށް ބަދަލުކުރުމަށް ކަނޑައަޅާ ތަކެތި ބަހައްޓާ ފަރާތްތަކުގެ ތަކެތި ބަހައްޓާ ގ. ތަކެތި ތިރީގައި ދައްކާފައިވާ ގުދަނުގެ ތެރެއިން ބޭރުގައި ކަނޑައަޅާ ހުރި ތަންތަނުގައި ތަކެތި ބަހައްޓާ ފަރާތްތަކުގެ ތަކެތި ބަހައްޓާ ގ. ތަކެތި ތިރީގައި ދައްކާފައިވާ ގުދަނުގެ ތެރެއިން ބޭރުގައި ކަނޑައަޅާ ހުރި ތަންތަނުގައި ތަކެތި ބަހައްޓާ ފަރާތްތަކުގެ ތަކެތި ބަހައްޓާ ގ. ތަކެތި ތިރީގައި ދައްކާފައިވާ ގުދަނުގެ ތެރެއިން ބޭރުގައި ކަނޑައަޅާ ހުރި ތަންތަނުގައި ތަކެތި ބަހައްޓާ ފަރާތްތަކުގެ ތަކެތި ބަހައްޓާ

		ދުببޭގެ 1 ވަނަ ނަންބަރުގައި 151 ވަނަ ފާރުގަނޑުގެ ތެރޭގައި 148 ވަނަ ފާރުގަނޑުގެ ތެރޭގައި، ދުببޭގެ 1 ވަނަ ނަންބަރުގައި ހުރި ކުޑަ ކާނާ ހަދާ ތަނުގައި 7 ވަނަ ފާރުގަނޑުގެ ތެރޭގައި ހުރި ދުببޭގެ 6 ވަނަ ނަންބަރު ތަނުގެ ތެރޭގައި ހުރި ކާނާ ހަދާ ތަނުގައި ތަކެތި ގެނެސް ބަހައްޓާ ގޮތަށް ދުببޭގެ ކަންތައްތަކުގެ ކޮންޓްރޯލް ކުރަންވާނެ ގޮތާ ބެހޭ ގާނޫނުގެ 05 ބާބުގެ ދަށުން ކުށްވެރިކަމެއް ކަމުގައި ބަލައިގެން 04 ބާބުގެ ދަށުން ދައްކާ ދަށުން ދައްކާ ގޮތަށް ދައްކަން ދެއްވުން. 2. <u>ތަކެތި ގެނެސް ބަހައްޓާ ގޮތަށް، ތިލަ ތަނުގައި ހަނަގަނޑުތަކާ ބައްލަން ކަންތައްތަކުގެ ދަށުން ދައްކާ ދަށުން ދައްކަން ދެއްވުން.</u> ބޭނުންކުރާ ފަރާތުން ކަނޑައަޅާ ގޮތަށް "ތަކެތި ގެނެސް ބަހައްޓާ ގޮތަށް، ތިލަ ތަނުގައި ހަނަގަނޑުތަކާ ބައްލަން ކަންތައްތަކުގެ ދަށުން ދައްކާ ދަށުން ދައްކަން ދެއްވުން" ފަދަ ތަކެއް ދުببޭގެ ކަންތައްތަކުގެ ތެރެއަށް ގެނެސްދީ ކަންކަން ކުރުމުގެ ކުށަށް ބަލައިގެން ދިވެހި ރައްޔިތުންގެ ފާސްކަމާ ބެހޭ ގާނޫނުގެ 05 ބާބުގެ ދަށުން ދައްކާ ދަށުން ދައްކާ ގޮތަށް 03 ބާބުގެ ދަށުން ދައްކަން ދެއްވުން.
05	03	1. <u>ބާބުގެ ތެރޭގައި ތިރީގައި ބަޔާންކޮށްފައިވާ ގޮތްތަކުގެ ދަށުން ކަންތައްތަކަށް ދަށުން ދައްކަން ދެއްވުން.</u> ސުންނަތުގެ ތެރޭގައި ކަންކަމުގެ ތަފާތުން ގޮތްތަކަށް، ބާބުގެ ތެރޭގައި ތިރީގައި ބަޔާންކޮށްފައިވާ ގޮތްތަކަށް ވެސް ދުއްވާ ގޮތަށް ކަންކަން ކުރުމުގެ ކުށަށް ބަލައިގެން ދިވެހި ރައްޔިތުންގެ ފާސްކަމާ ބެހޭ ގާނޫނުގެ 05 ބާބުގެ ދަށުން ދައްކާ ދަށުން ދައްކަން ދެއްވުން. 2. <u>2023 ވަނަ ތަނަވަސް ކުށްވެރިކަމާ ގުޅޭ ގާނޫނުގެ ދަށުން ދައްކާ ދަށުން ދައްކަން ދެއްވުން.</u> ބޭނުންކުރާ ފަރާތުން ކަނޑައަޅާ ގޮތަށް 2023 ވަނަ ތަނަވަސް ކުށްވެރިކަމާ ގުޅޭ ގާނޫނުގެ ދަށުން ދައްކާ ދަށުން ދައްކަން ދެއްވުން. ދިވެހި ރައްޔިތުންގެ ފާސްކަމާ ބެހޭ ގާނޫނުގެ 05 ބާބުގެ ދަށުން ދައްކާ ދަށުން ދައްކާ ގޮތަށް 04 ބާބުގެ ދަށުން ދައްކަން ދެއްވުން.
04	04	1. <u>3 ދަރަޖަ ކަންތައްތަކަށް ދަށުން ދައްކަން ދެއްވުން.</u> ސުންނަތުގެ ތެރޭގައި ކަންކަމުގެ ތަފާތުން ގޮތްތަކަށް، 3 ދަރަޖަ ކަންތައްތަކަށް ދަށުން ދައްކަން ދެއްވުމުގެ ކުށަށް ބަލައިގެން ކަންކަން ކުރުމުގެ

		މިމައްސަލަ މިގޮތަށް ނިންމާފައިވަނީ ކައުންސިލްގެ މިއަދުގެ ޖަލްސާގައި ބައިވެރިވެވަޑައިގެންނެވި 04 ކައުންސިލަރުންގެ ތެރެއިން ވޯޓުގައި ބައިވެރިވި 03 ކައުންސިލަރުންގެ އިއްތިފާގުންނެވެ. 2. ކައުންސިލްގެ ނަމުގައި އިތުރު ބޭންކު އެކައުންޓެއް ހުޅުވުމާ ގުޅޭގޮތުން މަޝްވަރާކޮށް ގަރާރު ނިންމުން. ސުފުރާގައިވާ މައްސަލައާމެދު މަޝްވަރާކޮށް ނިންމީ، ކައުންސިލްގެ އަށްޖަހަ ވިޔަފާރިގައި ބޭނުންކުރާ އެކައުންޓް ނަންބަރު 7701701752001 (S·F·N·COUNCIL) މިހާރުވެސް ބޭނުންކުރަމުންދާތީ، ކައުންސިލްގެ އާމްދަނީއަށް ލިބޭ ފައިސާ ޖަމާކުރުމަށް ކައުންސިލްގެ ނަމުގައި އިތުރު އެކައުންޓެއް ހުޅުވުމަށް. މިމައްސަލަ މިގޮތަށް ނިންމާފައިވަނީ ކައުންސިލްގެ މިއަދުގެ ޖަލްސާގައި ބައިވެރިވެވަޑައިގެންނެވި 04 ކައުންސިލަރުންގެ ތެރެއިން ވޯޓުގައި ބައިވެރިވި 03 ކައުންސިލަރުންގެ އިއްތިފާގުންނެވެ. 3. އިޖުތިމާއީ މަރުކަޒުގެ ދުވަސްޖެހުންގެ މަސައްކަތު ވަގުތަށް ބަދަލު ގެނައުމާމެދު މަޝްވަރާކޮށް ގަރާރު ނިންމުން. ސުފުރާގައިވާ މައްސަލައާމެދު މަޝްވަރާކޮށް ނިންމީ، އިދާރީގޮތުން އިޖުތިމާއީ މަރުކަޒުގެ ދުވަސްޖެހުންގެ މަސައްކަތު ވަގުތަށް ގެންނަންޖެހޭ އެންމެ ރަނގަޅު ބަދަލު ގެނައުމަށް. މިމައްސަލަ މިގޮތަށް ނިންމާފައިވަނީ ކައުންސިލްގެ މިއަދުގެ ޖަލްސާގައި ބައިވެރިވެވަޑައިގެންނެވި 04 ކައުންސިލަރުންގެ ތެރެއިން ވޯޓުގައި ބައިވެރިވި 03 ކައުންސިލަރުންގެ އިއްތިފާގުންނެވެ. 4. 1444 ވަނަ އަހަރު ރަމަޟާންމަހު ވިއްތާރުކުރުމަށް ގޮތި ދުރުކުރުމާއި ގުޅޭގޮތުން މަޝްވަރާކޮށް ގަރާރު ނިންމުން. ސުފުރާގައިވާ މައްސަލައާމެދު މަޝްވަރާކޮށް ނިންމީ، ރަމަޟާންމަހު ވިއްތާރުކުރުމަށް ބޭނުންވާނެ އިތުރު ހާރުފައިވާ ގޮތިބަކުގެ ތެރެއިން މިހާރު ބޭނުންކުރެވޭގޮތަށް ހުރި 4 ގޮތިކަމުން މި 4 ގޮތި ދުރުކުރުމަށް އިތުރުންކޮށް އެންމެ ކަމި އެގޮތް ހުރަހަގާ 4 ގޮތެއް ގޮތި ދުރުކުރަންވެ. މިމައްސަލަ މިގޮތަށް ނިންމާފައިވަނީ ކައުންސިލްގެ މިއަދުގެ ޖަލްސާގައި ބައިވެރިވެވަޑައިގެންނެވި 04 ކައުންސިލަރުންގެ ތެރެއިން ވޯޓުގައި ބައިވެރިވި 03 ކައުންސިލަރުންގެ އިއްތިފާގުންނެވެ.
05	04	1. ވޭސްޓްމެނޭޖްމަންޓް ސެންޓަރުގެ ޕްރޮޖެކްޓް ވަޒީފާއިން ވަކިވުމާ، އެމަގާމު ހުސްވެފައިވާ، އައްޑެނައިގެ ސްޓާފް އޮފިސަރު، ހުސްވެފައިވާ ޕްރޮޖެކްޓުގެ މަޤާމަށް ބަދަލުކުރުމާމެދު ގޮތެއް ނިންމުމާއި، އައްޑެނައިގެ ސްޓާފް އޮފިސަރުގެ މަޤާމަށް ވަޒީފާދިނުމާ ގުޅޭގޮތުން މަޝްވަރާކޮށް ގަރާރު ނިންމުން ސުފުރާގައިވާ މައްސަލައާމެދު މަޝްވަރާކޮށް ނިންމީ، އައްޑެނައިގެ ސްޓާފް އޮފިސަރުގެ މަޤާމުގައި ހުންނަ އަލީ އަރީޒު، ސިވިލްސާވިސް ގަވާއިދުގެ 86 ވަނަ

މާއްދާގެ (ނ)ގެ ދަށުން އައިސްފައިވާ އުސޫލަކީ އިޖުރާއަތުތައް ފުރިހަމަކުރުމާއެކު، ވޭސްޓް މެނޭޖްމަންޓް ސެންޓަރުގެ ޓްރަޔަލްރަންގެ މަގުމަތިން، 01 މާރިޗު 2023ން ފެށިގެން ބަލަހައްޓަމުންދަނީ. އަދި މި މަސައްކަތުގައި އިތުރަށް ނިސްބަތް، މި ބަލަހައްޓާ ރަށްކަހިރާން 01 މާރިޗު 2023ން ފެށިގެން ގެންގުޅެމުންދާ، އާދޭ ކުރިންވެސް ވޭސްޓް މެނޭޖްމަންޓްގެ މަސައްކަތްތަކުގައި އަދި އަރިޖު އުޖޫރަ، އަހުލީ ތަކާ ފިހާރައިގެ ސްޓޮކް ޝީޓާ މަސައްކަތް ކުރާނެ ފަރާތެއް ނޫނީ، 26 ފެބުރުއަރީ 2023ން ފެށިގެން އަހުލީ ނޭޝް ސްޓޮކް ޝީޓާ މަޢާމަލާތް ލިބިގެންނަށް ދުވަހުގެ ރެވެނިއު ނުލިބުނީ. މިމަސައްކަތް މިއަހަރު ނިންމާފައިވާ ކައުންސިލްގެ މިއަދުގެ ޖެނެރަލްގައި ބައިލިފާތު ތަކުގެ ކައުންސިލުގެ ބޭފުޅުންނަށް 04 ކައުންސިލުގެ ފަރާތުން 03 ބައިލިފާތު ޢަދަދެއް ކައުންސިލުން އިލްތިމާސް ކުރެވޭނެ.		
2. ކައުންސިލްގެ ފައިނޭންސް ސްޓޮކް ޝީޓާ ރެކޯޑު ކުރުމުގައި އަމަލުކުރަން ޖެހޭ ގަވާއިދު ނުލިބޭ ރިޕޯޓުތައް ވަނީ މަސައްކަތް ނިންމާފަ ނުލިބޭ. ބެލެހެއްޓުން މަސައްކަތް ކުރަމުން މަސައްކަތް ނިންމީ، ކައުންސިލްގެ ފިނޭންސް ސްޓޮކް ޝީޓާ މަޢާމް ރެކޯޑު ކުރުމުގައި، މާއްދާގެ ދަށުން އުސޫލަށް ބަލަހައްޓަން ނޫނީ، އުމްރާން 1 ދުވަސްކުރި، އަމަލުކުރަން ޖެހޭ ކުރުމުގެ މަސައްކަތް ސިސްޓަމް ސާފުކުރުމުގެ ރެކޯޑުކުރެވޭ ހޯދުމަށް އެއްބަސްވެ ކުރިއަށް ގެންދަމުންދަނީ. މިމަސައްކަތް މިއަހަރު ނިންމާފައިވާ ކައުންސިލްގެ މިއަދުގެ ޖެނެރަލްގައި ބައިލިފާތު ތަކުގެ ކައުންސިލުގެ ބޭފުޅުންނަށް 04 ކައުންސިލުގެ ފަރާތުން 03 ބައިލިފާތު ޢަދަދެއް ކައުންސިލުން އިލްތިމާސް ކުރެވޭނެ.		
3. ކައުންސިލް ފައިނޭންސްގެ ގަވާއިދުއަދި ކުރިމަތިލި ފަރާތްތަކުގެ ބަދަލުން A2 ޝީޓުން އެއްވެ މަތިން ޕީބީފައިވާ ފަރާތް އެޕެޓޫފައި އަހުރަން ނުކުރުމަށް ސިސްޓަމް ކޮމިޝަނުން ނިޒާމްފައިވާ އަމަލުކުރަން ޖެހޭ ކުރުމުގައި އަމަލު ކުރަނީ ގަވާއިދު މަސައްކަތް ވަނީ ނިންމާފަ ބެލެހެއްޓުން މަސައްކަތް ކުރަމުން މަސައްކަތް ނިންމީ، ސިސްޓަމްގެ ނިންމުން އެގްރީގައި ތަންފީޒުކުރުމާއެކު އަމަލުކުރަން ބޭނުން ނުކުރަން ކުރިން ކޮންފައިވާ އިޖާބަތް ޕީންމަސް ހަމަވެފައިވާ، އަމަލުކުރަން ބޭނުން ގޮތުގައި އަލުން އިޖާބަތްތައް ސިސްޓަމް ސާފުކުރުމުގެ ރެކޯޑުކުރެވޭ ހޯދުމަށް އެއްބަސްވެ ކުރިއަށް ގެންދަމުންދަނީ. މިމަސައްކަތް މިއަހަރު ނިންމާފައިވާ ކައުންސިލްގެ މިއަދުގެ ޖެނެރަލްގައި ބައިލިފާތު ތަކުގެ ކައުންސިލުގެ ބޭފުޅުންނަށް 04 ކައުންސިލުގެ ފަރާތުން 03 ބައިލިފާތު ޢަދަދެއް ކައުންސިލުން އިލްތިމާސް ކުރެވޭނެ.		
1. ކަނބަލު ޖާގާގެ ހުރިހާ ފުރުސަތުތަކުން ފައިދާކުރަން އެޑިސް އިމާރާތެއް ގާއިމްކުރަން ބިމެއް ދޫކުރާގޮތުން މަސައްކަތް ގެނބޭ ނިންމުން. ސުރުހީގައިވާ މަސައްކަތުގައި މަސައްކަތް ނިންމީ، ކަމާގުޅޭ އުސޫލަކީ ހުށަހަޅާފައި ވޯރކް ސައިޓް އޮފީހީން ނުކުމެއެކު، ބިޔަ އުސޫލުން ހުށަހެޅިއިރު އުސޫލު މަތިން މާލީސް ހުރި ފަރާތްތަކަށް ކުއްލިން ދޫކުރާގޮތަށް ބާނުކުގެ	03	06

ދެކެވުނު ގޮތް ހުށަހެޅުން، އެގޮތަށް ބޭނުންތެރިކަން ދޫކުރުމަށް އިޢުލާނުކުރުމަށެވެ. މިމައްސަލަ މިގޮތަށް ނިންމާފައިވާ ކައުންސިލްގެ މިއަދުގެ ޖަލްސާގައި ބައިވެރިވެވަޑައިގެންނެވި 03 ކައުންސިލަރުންގެ ތެރެއިން ވޯޓުގައި ބައިވެރިވި 02 ކައުންސިލަރުންގެ އިއްތިފާގުންނެވެ. **2. 'ހަލްވާ ރޯޝާ' ގައި ނިލަންދޫ ކައުންސިލްގެ ނަމުގައި ސްޓޯލްއެއް ހަދަން ބޭނުންވާތީ އެކަމަށް ހަރަދުކުރުމާމެދު މަޝްވަރާކޮށް ގޮތެއް ނިންމުން.** ސުރުޚީގައިވާ މައްސަލައާމެދު މަޝްވަރާކޮށް ނިންމީ، އިޖްތިމާޢީ މަރުކަޒުގެ ބޭނުމަށް ކަނޑައަޅާފައިވާ ފައިސާގެ ތެރެއިން، ހަލްވާ ރޯޝާގައި ނިލަންދޫ ކައުންސިލްގެ ނަމުގައި ހަދާ ސްޓޯލްގެ ހަރަދުތަކަށް ފަސް ހާސް ރުފިޔާ (5000ރ) ހަރަދުކުރުމަށެވެ. މިމައްސަލަ މިގޮތަށް ނިންމާފައިވާ ކައުންސިލްގެ މިއަދުގެ ޖަލްސާގައި ބައިވެރިވެވަޑައިގެންނެވި 03 ކައުންސިލަރުންގެ ތެރެއިން ވޯޓުގައި ބައިވެރިވި 02 ކައުންސިލަރުންގެ އިއްތިފާގުންނެވެ. **3. މިނިސްޓްރީ އޮފް ޔޫތު ސްޕޯޓްސްގެ ފަރާތުން ކައުންސިލަށް ޙަވާލުކުރި، އެކްސްކަވޭޓަރ ޖެރިމަނަޓުގެ ކަރުދާ އެގްރީމެންޓް އިމްޒާކުރުމާމެދު މަޝްވަރާކޮށް ގޮތެއް ނިންމުން** ސުރުޚީގައިވާ މައްސަލައާމެދު މަޝްވަރާކޮށް ނިންމީ، ޔޫތުނިންގެ މިނިސްޓްރީން ޙަވާލުކުރި ޖެރިމަނަޓުގެ ކަރުދާ އެގްރީމެންޓުގެ ގޮތުގައި މިނިސްޓްރީން ކަނޑައަޅާފައިވާ އަގަށް ލިޔުމުން ސަޕްލައިކުރުމަށް، 2023 އޭޕްރީލް 01ން ފެށިގެން، އެކްސްކަވޭޓަރ ޖެރިމަނަޓުގެ ކަރުދާ އެގްރީމެންޓުން ބަދަލުކުރުމަށެވެ. މިމައްސަލަ މިގޮތަށް ނިންމާފައިވާ ކައުންސިލްގެ މިއަދުގެ ޖަލްސާގައި ބައިވެރިވެވަޑައިގެންނެވި 03 ކައުންސިލަރުންގެ ތެރެއިން ވޯޓުގައި ބައިވެރިވި 02 ކައުންސިލަރުންގެ އިއްތިފާގުންނެވެ. **4. ވޭސްޓް މެނޭޖްމަންޓް ސެންޓަރަށް ވަގުތީ ޖެނެރަލްވަރކަރ ނެގުމާމެދު މަޝްވަރާކޮށް ގޮތެއް ނިންމުން.** ސުރުޚީގައިވާ މައްސަލައާމެދު މަޝްވަރާކޮށް ނިންމީ، ވޭސްޓް މެނޭޖްމަންޓް ސެންޓަރުގައި ހުސްވެފައިވާ ޖެނެރަލްވަރކަރުގެ މަޤާމަށް، ވަގުތީ ޖެނެރަލްވަރކަރަކު ނެގުމަށް އިޢުލާންކުރެވުނުގޮތުން 4 މަސްދުވަހުގެ މުއްދަތަށް ވަގުތީ ޖެނެރަލްވަރކަރަކު ނެގުމަށެވެ. މިމައްސަލަ މިގޮތަށް ނިންމާފައިވާ ކައުންސިލްގެ މިއަދުގެ ޖަލްސާގައި ބައިވެރިވެވަޑައިގެންނެވި 03 ކައުންސިލަރުންގެ ތެރެއިން ވޯޓުގައި ބައިވެރިވި 02 ކައުންސިލަރުންގެ އިއްތިފާގުންނެވެ.		
1. އައްޖަސަ ޓީމް ފިހާރައިން ނަގާފައިވާ ވަގުތީ މުވައްޒަފު، އުމުރުގައި ތެރެގައި ހިނގާފައިވާ ޕްރޮގްރާމްތަކާ މަޝްވަރާކޮށް ގޮތެއް ނިންމުން. ސުރުޚީގައިވާ މައްސަލައާމެދު މަޝްވަރާކޮށް ނިންމީ، ޓީމް ސަބްކޮމިޓީގައި ހުށަހަޅާ ދިނުމަށް 02 މުވައްޒަފުންނަށްވެފައި، އާޓިސްޓުން އުމުރު މުވައްޒަފަކު ޓްރެކް މަހަކު 05 ދުވަހު ހިނގުމަށް ޕްރޮގްރާމަށް ބަދަލު ހުށަހެޅުމާ ދިނުމަށް ދިމިވާކަށް ކުރިމަތިވާނެ، ސަރުކާރު ޤަވާއިދުތަކާ އެއްގޮތްވާގޮތަށް ޕްރޮގްރާމްތަކުން ކަމަށެވެ. މިމައްސަލަ މިގޮތަށް ނިންމާފައިވާ ކައުންސިލްގެ މިއަދުގެ ޖަލްސާގައި	04	07

		ތަރިގަނޑުތަކުގެ 04 ކަންތައްތަކުގެ ތެރެއިން ފުރިހަމަ 03 ކަންތައްތަކުގެ ތަފްޞީލް ހުށަހަޅަންވާނެ. 2. <u>ތަކުރާރު ވާނެ ފަދަ ފަރާތްތަކުން ހުށަހަޅާ ކަންތައްތަކުގެ ތެރެއިން ފުރިހަމަ ކުރެވިފައިވާ ކަންތައްތަކުގެ ތަފްޞީލް ހުށަހަޅަންވާނެ.</u> ކޮންމެ ތަކުރާރުވާ ފަރާތަކުން ހުށަހަޅާ ތަފްޞީލުގައި ކަންތައް ފެށި ތާރީޚާ، ވަގުތު، ކަންތައް ހިނގި ތަނާ ގުޅުންހުރި ތަފާތު ތަފާތު ތަފްޞީލް 02 ދުވަހުގެ ތެރޭގައި ހުށަހަޅަންވާނެ. ތަކުރާރުވާ ފަރާތަކުން ހުށަހަޅާ ތަފްޞީލުގައި ކަންތައްތަކުގެ ތެރެއިން ފުރިހަމަ 02 ދުވަހުގެ ތެރޭގައި ކަންތައް ހިނގި ތަނާ ގުޅުންހުރި ތަފާތު ތަފާތު ތަފްޞީލް 02 ދުވަހުގެ ތެރޭގައި ހުށަހަޅަންވާނެ. ތަކުރާރުވާ ފަރާތަކުން ހުށަހަޅާ ތަފްޞީލުގައި ކަންތައްތަކުގެ ތެރެއިން ފުރިހަމަ ކުރެވިފައިވާ ކަންތައްތަކުގެ ތަފްޞީލް ހުށަހަޅަންވާނެ. 3. <u>ފުލުހުންނަށް ކުށްވެރިކަމާ ގުޅޭ ތަކުރާރުވާ ފަރާތަކުން ހުށަހަޅާ ތަފްޞީލުގައި ކަންތައްތަކުގެ ތެރެއިން ފުރިހަމަ ކުރެވިފައިވާ ކަންތައްތަކުގެ ތަފްޞީލް ހުށަހަޅަންވާނެ.</u> ކޮންމެ ތަކުރާރުވާ ފަރާތަކުން ހުށަހަޅާ ތަފްޞީލުގައި ކަންތައް ފެށި ތާރީޚާ، ވަގުތު، ކަންތައް ހިނގި ތަނާ ގުޅުންހުރި ތަފާތު ތަފާތު ތަފްޞީލް 10.25 ގ (ސ) ގަދަ ކަށަވަރު ކަމުގައި ބަލާ ތަކުރާރުވާ ފަރާތަކުން ދެއްވާ ފައިސާ 15000/- (ފަނަރަ ހާސް) 03 (ތިނެއް) ދަރަޖަ ދުވަހުގެ ތެރޭގައި ފުލުހުންނަށް ދެއްވުމަށް ވަކާލަތު ދީފައިވާ ފަރާތަކުން ތަފްޞީލް ހުށަހަޅަންވާނެ. ތަކުރާރުވާ ފަރާތަކުން ހުށަހަޅާ ތަފްޞީލުގައި ކަންތައް ފެށި ތާރީޚާ، ވަގުތު، ކަންތައް ހިނގި ތަނާ ގުޅުންހުރި ތަފާތު ތަފާތު ތަފްޞީލް 04 ކަންތައްތަކުގެ ތެރެއިން ފުރިހަމަ 03 ކަންތައްތަކުގެ ތަފްޞީލް ހުށަހަޅަންވާނެ.	
08	04	1. <u>ހ. ހިނގަމުންދާ ތަހުގީގުތަކުގެ ތަފާސްކުރުމުގައި ކަނޑައެޅިފައިވާ ގާނޫނީ ކުރިޔަށްގެންދިއުމުގެ ދަށުން ކުށްވެރިކަމާ ގުޅޭ ތަކުރާރުވާ ފަރާތަކުން ހުށަހަޅާ ތަފްޞީލް ހުށަހަޅަންވާނެ</u> ތަފާސްކުރުމުގައި ކަނޑައެޅި ކަންތައްތަކުގެ ތެރެއިން ހ. ހިނގަމުންދާ ތަފާސްކުރުމުގައި ކަނޑައެޅިފައިވާ ގާނޫނީ ކުރިޔަށްގެންދިއުމުގެ ދަށުން ކުށްވެރިކަމާ ގުޅޭ ތަކުރާރުވާ ފަރާތަކުން ހ. ހިނގަމުންދާ ތަފާސްކުރުމުގައި ކަނޑައެޅިފައިވާ ގާނޫނީ ކުރިޔަށްގެންދިއުމުގެ ދަށުން ކުށްވެރިކަމާ ގުޅޭ ތަކުރާރުވާ ފަރާތަކުން ހުށަހަޅާ ތަފްޞީލް -/80000 (ހަތެއްހާސް) ދެރަވާ ފަދަ ފަރާތަކުން ހުށަހަޅާ ތަފްޞީލުގައި ކަންތައް ފެށި ތާރީޚާ، ވަގުތު، ކަންތައް ހިނގި ތަނާ ގުޅުންހުރި ތަފާތު ތަފާތު ތަފްޞީލް 422001 (ތިންސަތާދުވެރި) ކުށްވެރިކަމާ ގުޅޭ ތަކުރާރުވާ ފަރާތަކުން ހުށަހަޅާ ތަފްޞީލުގައި ކަންތައްތަކުގެ ތެރެއިން ފުރިހަމަ ކުރެވިފައިވާ ކަންތައްތަކުގެ ތަފްޞީލް 226002 (ދެލައްކަ ވިހި ހާސް) ކުށްވެރިކަމާ ގުޅޭ ތަކުރާރުވާ ފަރާތަކުން ހުށަހަޅާ ތަފްޞީލުގައި ކަންތައް ފެށި ތާރީޚާ، ވަގުތު، ކަންތައް ހިނގި ތަނާ ގުޅުންހުރި ތަފާތު ތަފާތު ތަފްޞީލް 04 ކަންތައްތަކުގެ ތެރެއިން ފުރިހަމަ 03 ކަންތައްތަކުގެ ތަފްޞީލް ހުށަހަޅަންވާނެ.

09	04	1. ފ. ނިލަންދޫ ޕޮލިސް ސްޓޭޝަން ހިންގަމުންގެންދާ ފ. ނިލަންދޫ ރަށްވެރިގެ އިމާރާތް ކުއްޔަށް ދިނުމާގުޅޭގޮތުން ނިލަންދޫ ކައުންސިލްގެ 04 ވަނަ ދައުރުގެ 2023 ވަނަ އަހަރުގެ 07 ވަނަ ޖަލްސާގެ ނިންމުން މުރާޖަޢާކޮށް ގޮތެއް ނިންމުން. ފ. ނިލަންދޫ ކައުންސިލްގެ 04 ވަނަ ދައުރުގެ 2023 ވަނަ އަހަރުގެ 07ވަނަ ޖަލްސާއިން، ނިލަންދޫ ޕޮލިސް ސްޓޭޝަން މިހާރު ހިންގަމުންގެންދާ އިމާރާތަކީ ޕޮލިހުން ބޭނުންކުރާ ގޮތަށް ފަރުމާކޮށްފައިވާ އިމާރާތަކަށްވުމާއި މިހާރުން އެބޭފުޅުންނަށް އެހެން ތަނަކަށް ބަދަލުވުމަކީ ފަސޭހަ ކަމެއްކަމަށްނުވާތީ މާލިއްޔަތު ޤަވާއިދުގެ 10.25 ގެ (ނ) ގައިވާ ގޮތުގެ މަތިން އާއްމުކޮށް ހުށަހަޅާފައިވާ މިހާރުވެސް ކުއްޔަށް ދީފައިވާ އަގަށް (މަހަކު -/15000 ރުފިޔާ) 03 (ތިނެއް) އަހަރު ދުވަހު މުއްދަތަށް މޯލްޑިވްސް ޕޮލިސް ސަރވިސްއަށް ކުއްޔަށް ދިނުމަށް ނިންމާފައިވާ ނިންމުމުގައި މުއްދަތު 03 އަހަރު ދުވަހުގެ މުއްދަތު 02 އަހަރު ދުވަހަށް ބަދަލުކޮށް މަހަކު -/15000 (ފަނަރަހާސް) ރުފިޔާއަށް މޯލްޑިވްސް ޕޮލިސް ސަރވިސްއަށް ކުއްޔަށް ދިނުމަށް. މިމައްސަލަ މިގޮތަށް ނިންމާފައިވަނީ ކައުންސިލްގެ މިއަދުގެ ޖަލްސާގައި ބައިވެރިވެވަޑައިގެންނެވި 04 ކައުންސިލަރުންގެ ތެރެއިން ވޯޓުގައި ބައިވެރިވި 03 ކައުންސިލަރުންގެ އިއްތިފާގުންނެވެ. 2. ފައިބަރ މަސައްކަތްކުރުމަށް ފ. ނިލަންދޫ ޝާކިރު އަލި ބުސްތާނާއި، ފ. ނިލަންދޫ މަލާޤް މޫސާ އަބްދުއްރަޙީމާއި އަދި ފ. ނިލަންދޫ ކާށިދާގެ ބުސްތާނު ރަސްމީކުރަން ކުއްޔަށް ދޫކުރެވިފައިވާ ބިމުގެ އެއްބަސްވުމާ ޚިލާފުވެފައިވާތީ އެމައްސަލަ ޝަރީޢަތަށް ހުށަހެޅުމާމެދު މަޝްވަރާކޮށް ގޮތެއް ނިންމުން. ފައިބަރ މަސައްކަތްކުރުމަށް ފ. ނިލަންދޫ ޝާކިރު އަލި ބުސްތާނާއި، މަލާޤް މޫސާ އަބްދުއްރަޙީމާއި އަދި ކާށިދާގެ ބުސްތާނު ރަސްމީކުރަން ކުއްޔަށް ދޫކުރެވިފައިވާ ބިމުގެ ކުލި 2019 ވަނަ އަހަރުން ފެށިގެން މިހާތަނަށް ދައްކާފައިނުވާތީއާއި އަދި ފ. ނިލަންދޫ ކައުންސިލްގެ 04 ވަނަ ދައުރުގެ ކައުންސިލް މެންބަރުން މަޝްވަރާގެ މަސްއޫލިއްޔަތު ބަލާލުމަށް ފަހުން 03 ފަރާތް މިއަދާހަމަ ދުވަސް އެގްރީމެންޓްކުރުމަށް އެކުލަވާލާފައިވާ އެއްބަސްވުމުގައި ސޮއިކޮށްފައިވާތީއާއި، އެއްބަސްވުމުގައިވާ މުއްދަތު ހަމަވާ 2023 އޮކްޓޫބަރު 31 ގެ ނިޔަލަށް ހަމަވާތީ، ބިން ބޭނުންކުރުމާ މުއްދަތަށް ވަކި މުހުލަތެއް ދިނުމަށްފަހު ފައިސާ ދައްކަން އެންގުމުން، އެކަމު މުއްދަތުގައި ފައިސާ ނުދައްކައިފިނަމަ ބިން ހުސްކުރުމަށް މުއްދަތު ދީ އެމުއްދަތުގައި ބިން ހުސްކޮށްނުދިނަމަ މައްސަލަ ޝަރީޢަތަށް ހުށަހަޅާނެކަމަށް އެފަރާތްތަކަށް އެންގުމަށް. މިމައްސަލަ މިގޮތަށް ނިންމާފައިވަނީ ކައުންސިލްގެ މިއަދުގެ ޖަލްސާގައި ބައިވެރިވެވަޑައިގެންނެވި 04 ކައުންސިލަރުންގެ ތެރެއިން ވޯޓުގައި ބައިވެރިވި 03 ކައުންސިލަރުންގެ އިއްތިފާގުންނެވެ.

		3. ވ. ނިލަންދޫ އަންހެނުންގެ ތަރައްޤީއަށް މަސައްކަތްކުރާ ކޮމިޓީއިން ހިންގަމުންގެންދާ އަންހެނުންގެ މަރުކަޒުގެ މަރާމާތު ކޯޑުން ފައިސާ ބަދަލުކުރުމާގުޅޭގޮތުން މަޝްވަރާކޮށް ގޮތެއް ނިންމުން. އަންހެނުންގެ މަރުކަޒު މަރާމާތު ކުރުމަށް ވ. ނިލަންދޫ އަންހެނުންގެ ތަރައްޤީއަށް މަސައްކަތްކުރާ ކޮމިޓީއިން ކުރިއަށްގެންދާ މަސައްކަތަށް އެހީތެރިވުމުގެ ގޮތުން ވ. ނިލަންދޫ ކައުންސިލް އިދާރާއިން -/80000 (އަށްޑިހަ ހާސް ރުފިޔާ) ދިނުމަށް. އެގޮތުން އެފައިސާ ބަޖެޓް ކޯޑް ނަންބަރު 422001 (ކުނިވާރާތުގެ ތަކެތި ކަނޑައެޅުން ބަދަލުކުރުމަށް އަދި ފޮތަށްގެ މަސައްކަތް ނިންމުން) ކޯޑުން ނަގައި، ބަޖެޓް ކޯޑު ނަންބަރު 226002 (އަންހެނުންގެ މަރުކަޒު ކުރުން) ކޯޑަށް ބަދަލުކުރުމަށް. މިމައްސަލަ މިގޮތަށް ނިންމާފައިވަނީ ކައުންސިލްގެ މިއަދުގެ ޖަލްސާގައި ބައިވެރިވެވަޑައިގެންނެވި 04 ކައުންސިލަރުންގެ ތެރެއިން ވޯޓުގައި ބައިވެރިވި 03 ކައުންސިލަރުންގެ އިއްތިފާޤުންނެވެ.
10	04	1. ރަމަޟާންމަހު މިސްކިތްތަކުގައި އިމާމުވެ ތަރާވީހް ނަމާދުކުރާ އިމާމު/މުދިމުންނަށް އެލަވަންސް ދިނުމާއި ގުޅޭގޮތުން މަޝްވަރާކޮށް ގޮތެއް ނިންމުން. ސުރުހީގައިވާ މައްސަލައާއި ގުޅިގެން މަޝްވަރާކުރުމަށްފަހު ނިންމީ، ރަމަޟާންމަހު މިސްކިތްތަކުގައި އިމާމުވެ ތަރާވީހް ނަމާދުކުރައްވާ އިމާމު/މުދިމުންގެ ތެރެއިން އެލަވަންސް ބޭނުންވާ އިމާމު/މުދިމުންނަށް މިހަކަށް -/1700 (އެއްހާސް ހަތްސަތޭކަ ރުފިޔާ) ގެ އެލަވަންސެއް ހަމަޖެއްސުމަށާއި، ހިފުޒުކޮށް ތަރާވީހް ނަމާދުކުރާ ބޭފުޅަށް 200 (ދުއިސައްތަ) ޖުމުލަ ބަޖެޓް ކޯޑު 223 012 "ރިލިޖަސް ސަރވިސަސް، އިޖުތިމާޢީ ޚިދުމަތް ހޯދުމަށް ކުރިއަށްގެންދާ ޕްރޮގްރާމްތައް ހިންގުން" ގެ ތެރެއިން ހަމަޖެއްސުމަށެވެ. 1444 ވަނަ އަހަރު މިސްކިތްތަކުގައި އިމާމުވެ ތަރާވީހް ނަމާދުކުރި އިމާމު/މުދިމުންގެ ތެރެއިން އެލަވަންސް ބޭނުންވާ ފަރާތްތައް: 1- މުދިމު އަބްދުލްޤާދިރު މޫސާ ބަހާރުގެ 2- މުދިމު އަޙްމަދު މުޖުތަބާ އާދަމް 3- މުދިމު އަބްދުއްރަޙްމާނު މުޙައްމަދު ފަރުވާގެ 4- މުދިމު އަބްދުއްރަޝީދު އިސްމާޢީލް ކެނެރީވިލާ 5- މުދިމު އަބްދުލްޤާދިރު މޫސާ ހަނދު 1444 ވަނަ އަހަރު މިސްކިތްތަކުގައި އިމާމުވެ ތަރާވީހް ނަމާދުކުރި އިމާމު/މުދިމުންގެ ތެރެއިން އެލަވަންސް ބޭނުންނުވާ ފަރާތްތައް: 1- އިމާމު އަބްދުالله އަޙްމަދު ރިޟާ 2- މުދިމު މުޙައްމަދު އިސްމާޢީލް ގްރީންހަވަން 3- އިމާމު އަބްދުالله ޢަލީ މާވިނަ

		4- ޢަލީ އަހްމަދު ޖަވާބުދާރީ މިމައްސަލަ މިގޮތަށް ނިންމާފައިވަނީ ކައުންސިލްގެ މިއަދުގެ ޖަލްސާގައި ބައިވެރިވެވަޑައިގެންނެވި 04 ކައުންސިލަރުންގެ ތެރެއިން ވޯޓުގައި ބައިވެރިވި 03 ކައުންސިލަރުންގެ އިއްތިފާޤުންނެވެ.
11	04	1. ޔޫތު އެމްޕްލޯއިމަންޓް ދަރުން މިސްކިތަކަށް ހަމަޖެއްސާފައިވާ އިދާރާގެ އެގްރީމަންޓް ބާޠިލްކުރުމާއި ގުޅޭގޮތުން މަޝްވަރާކުރަން ގެނައުން ނިންމުން. ސުރުޚީގައިވާ މައްސަލައާއި ގުޅޭގޮތުން މަޝްވަރާކުރުމުންފަހު ނިންމީ، ޔޫތު އެމްޕްލޯއިމަންޓް ދަރުން މިސްކިތަކާގައި އިދާރާގެ ނަމުގައި ކުރުމަށް ހަމަޖެއްސާފައިވާ ފ. ނިލަންދޫ އެންޑަރޕާރގެ އިސްތާދިލް ޖުމްލަ އިދާރާ ނަމުގައި ކުރާއިރު ޖަރީމާ ނަގާ ބޭނުންކުރެވޭ ހާލަތުގައި، ހާއްބަވާނަން ކުރިއެރުން ސުރުޚީގެ ފާރިޔާ ކުރުމުގައި ވީނަ މައްސަލަވެރިން ހުރިކަމަށް ނަމާދުކަމަށް އަދި ފަތުރުވެރިކަން ކުރުމަށް ބޭނުންކުރެވޭނެ ސަބަބުތަކުންނާއި، އިދާރާގެ އިސްތާދިލް ޖުމްލަ ނަމާދުކުރާ މިސްކިތަކަށް ފާހަގަކުރެވުނު ހުރި ބާރުތަކާއި ދެކޮޅަށް އަސާސީ ހުރިހާ ސިޔާސަތުތަކާއި ބެހޭގޮތުން މިސްކިތަކަށް ބަދަލުވުމުގެ ކައުންސިލްގެ އިސްތާދިލް ޖުމްލައާއި ދެކޮޅު ވެވުމާ އެއްބަސްވުން ބާޠިލްކޮށް އެކަން މިނިސްޓްރީ އޮފް އިސްލާމިކް އެފެއާޒަށް އެންގުމަށެވެ. މިމައްސަލަ މިގޮތަށް ނިންމާފައިވަނީ ކައުންސިލްގެ މިއަދުގެ ޖަލްސާގައި ބައިވެރިވެވަޑައިގެންނެވި 04 ކައުންސިލަރުންގެ ތެރެއިން ވޯޓުގައި ބައިވެރިވި 03 ކައުންސިލަރުންގެ އިއްތިފާޤުންނެވެ.
12	04	1. ފުޓްބޯޅަދަނޑު ވަށައި ފެންސް ޖަހުމުގެ މަސައްކަތް ކުރުމަށާއި، އެކަމަށް ހިނގާ ހަރަދު ހަމަޖެއްސުން ގޮތަކާއި ގުޅޭ މަޝްވަރާކުރަން ގޮތެއް ނިންމުން. ސުރުޚީގައިވާ މައްސަލައާއި ގުޅޭގޮތުން މަޝްވަރާކުރުމުންފަހު ނިންމީ، ފުޓްބޯޅަދަނޑުގެ ވަށައި ފެންސް ޖަހުމުގެ މަސައްކަތް ކައުންސިލުން ކުރުމަށާއި، މިމަސައްކަތް ފެށުމަށް ބޭނުންވާ ސާމާނު ހޯދުމަށް ހިނގާނެކަމަށް ލަފާކުރާ ހަރަދުގެ ތެރެއިން -/250,000 (ދެލައްކަ ފަންސާސް ހާސް ރުފިޔާ) ކައުންސިލްގެ އާމްދަނީގެ ބަޖެޓުގެ ތެރެއިން ހަމަޖެއްސުމަށް ފެންނަކަމަށާއި، މިނިސްޓްރީ އޮފް ޔޫތް ސްޕޯޓްސް އެންޑް ކޮމިއުނިޓީ އެމްޕަވަރމަންޓް އިން މިމަސައްކަތަށް ދެއްވާނެ ކަމަށް ވިދާޅުވެފައިވާ ފައިސާ ކައުންސިލަށް ލިބުމުން -/250,000 (ދެލައްކަ ފަންސާސް ހާސް ރުފިޔާ) ކައުންސިލްގެ އާމްދަނީ އެކައުންޓަށް ޖަމާކުރުމަށެވެ. މިމައްސަލަ މިގޮތަށް ނިންމާފައިވަނީ ކައުންސިލްގެ މިއަދުގެ ޖަލްސާގައި ބައިވެރިވެވަޑައިގެންނެވި 04 ކައުންސިލަރުންގެ ތެރެއިން ވޯޓުގައި ބައިވެރިވި 03 ކައުންސިލަރުންގެ އިއްތިފާޤުންނެވެ.
13	05	1. ވޭސްޓްމެނޭޖްމަންޓް ސެންޓަރުގައި މަސައްކަތްކުރި ޖެނެރަލް އިޒާރަލް އިސްލާމީ ވަޒީފާއިން ވަކިކުރި މައްސަލަ ވަޒީފާއިބާރާ ބެހޭގޮތުން ޕްރަވަބޭޝަނަލް މައްސަލަ ބަލައި އިޒާރަލް އިސްލާމީ ވަޒީފާއިން ވަކިކުރެވުނުކަމަށް

ނިންމައި މުސާރައާއި އިނާޔަތްތަށް ވަޒީފާ އިޖްރާއާ ދުވަހާއި ހަމައަށް ދިނުމަށް ބުނުމު ކޯޓްފައިލާއި ގުޅޭ މަޝްވަރާކޮށް ގޮތެއް ނިންމުން.

ސުރުހީގައިވާ މައްސަލައާއި ގުޅިގެން މަޝްވަރާކުރުމަށްފަހު ނިންމީ، ވޭސްޓްމެނޭޖްމަންޓް ސެންޓަރުގައި މަސައްކަތްކުރި ޝަރީފާ އިބްރާހީމް އިސްމާއީލް ވަޒީފާއިން ވަކިކުރި މަސައްކަތް ވަޒީފާއިން ބަދަލުކޮށްލުމުން މަސައްކަތް ބަލައި އިބްރާހީމް އިސްމާއީލް ވަޒީފާއިން ވަކިކުރިކަމަށް ނިންމައި މުސާރައާއި އިނާޔަތްތަށް ވަޒީފާ އިޖްރާއާ ދުވަހާއި ހަމައަށް ދިނުމަށް ބުނުމު ކޯޓްފައިލާއި ގުޅޭ އިބްރާހީމް ތަންފީޒް ކުރުމަށް ބަޖެޓް މުވައްޒަފުންގެ މުސާރަ ދިނުމުގެ ހަރަދު ބެހެއްޓެއް ހަމަޖެއްސުމަށެވެ. މިމައްސަލަ މިގޮތަށް ނިންމާފައިވަނީ ކައުންސިލްގެ މިއަދު ޖަލްސާގައި ބައިވެރިވެވަޑައިގެންނެވި 05 ކައުންސިލަރުންގެ ތެރެއިން ވޯޓުދީ ބައިވެރިވި 04 ކައުންސިލަރުންގެ އިއްތިފާޤުންނެވެ.

2. ކައުންސިލް އިސްތިސްނާ ސޮވައިދާ އިސްމާއީލް ޕާސްކުލުފައިވާ ބަނދަރު ދުވަސްތަކުގެ އެތަވަނުސް ކަނޑާފައިވާ އެފައިސާ އަދުން އަނބުރާ ހޯދުމަށް ސޮވައިދާ އިސްމާއީލް ހުށަހަޅުއްވާފައިވާ މިމައްސަލައާއި ގުޅޭ މަޝްވަރާކޮށް ގޮތެއް ނިންމުން.

ސުރުހީގައިވާ މައްސަލައާއި ގުޅިގެން މަޝްވަރާކުރުމަށްފަހު ނިންމީ، ކައުންސިލް އިސްތިސްނާ ސޮވައިދާ އިސްމާއީލް ޕާސްކުލުފައިވާ ބަނދަރު ދުވަސްތަކުގެ އެތަވަނުސް ކަނޑާފައިވާ އެދުވަސްތަކަށް ބަނދަރު ދުވަސްތަކުގެ އެތަވަނުސް ގޮތުގައި ދޫކުރެވޭ ފައިސާ ބާކީހުރި ދުވަސްތަކަށް ދޫކުރެވޭނެ ގޮތަށް ބަޖެޓް ހަމަޖެއްސުމަށެވެ. މިމައްސަލަ މިގޮތަށް ނިންމާފައިވަނީ ކައުންސިލްގެ މިއަދު ޖަލްސާގައި ބައިވެރިވެވަޑައިގެންނެވި 05 ކައުންސިލަރުންގެ ތެރެއިން ވޯޓުދީ ބައިވެރިވި 04 ކައުންސިލަރުންގެ އިއްތިފާޤުންނެވެ.

3. ތަކެތި ކުއްޔަށް ދޫކުރުމުގެ އުޞޫލަށް ބަދަލު އިޞްލާޙުތަށް ގެނައުމާއި ގުޅޭގޮތުން މަޝްވަރާކޮށް ގޮތެއް ނިންމުން.

ސުރުހީގައިވާ މައްސަލައާއި ގުޅިގެން މަޝްވަރާކުރުމަށްފަހު ނިންމީ، ތަކެތި ކުއްޔަށް ދޫކުރުމުގެ އުޞޫލަށް މިހާރު ގެންގުޅުއްވާ ބަދަލުތަކާއި އެއްގޮތަށް އުޞޫލު ފާސްކުރުމަށެވެ. މިމައްސަލަ މިގޮތަށް ނިންމާފައިވަނީ ކައުންސިލްގެ މިއަދު ޖަލްސާގައި ބައިވެރިވެވަޑައިގެންނެވި 05 ކައުންސިލަރުންގެ ތެރެއިން ވޯޓުދީ ބައިވެރިވި 04 ކައުންސިލަރުންގެ އިއްތިފާޤުންނެވެ.

4. ފ. ނިލަންދޫ ގޮނޑުދޮށް ހިމާޔަތްކުރުން އަދި ބަނދަރު ތަރައްޤީ ކުރުމުގެ މަޝްރޫޢަށް ތަޢާރުފްކޮށްފައިވާ ޕްރިލިމިނަރީ ކޮންސެޕްޓާއި ގުޅޭގޮތުން ކައުންސިލްގެ ޚިޔާލު ފާޅުކުރުމާއިގުޅޭ މަޝްވަރާކޮށް ގޮތެއް ނިންމުން.

ސުރުހީގައިވާ މައްސަލައާއި ގުޅިގެން މަޝްވަރާކުރުމަށްފަހު ނިންމީ، ފ. ނިލަންދޫ ގޮނޑުދޮށް ހިމާޔަތްކުރުން އަދި ބަނދަރު

ތަރައްޤީ ކުރުމުގެ މަސްއޫލިއްޔަތު ތައްޔާރުކޮށްފައިވާ ކޮންސަލްޓަންޓް ޕްލޭނަރުން ކައުންސިލުން ގެނައުމަށް އެދިލައްވާފައިވާ ބަދަލުތަކާއެކު މިނިސްޓްރީ އޮފް ނޭޝަނަލް ޕްލޭނިންގ، ހައުސިންގ އެންޑް އިންފްރާސްޓްރަކްޗަރ އިން މިހާރު ތައްޔާރުކޮށްފައިވާ ޕްރޮވިޝަނަލް ކޮންސެޕްޓް ރަނގަޅުކަމަށް ފާސްކުރި އެއްގޮތަށް މިމަސައްކަތް ކުރިއަށް ގެންދިޔުމަށް ފޮނުވާލެވިފައެވެ. މިމައްސަލަ މިގޮތަށް ނިންމާފައިވަނީ ކައުންސިލްގެ މިއަދުގެ ޖަލްސާގައި ބައިވެރިވެވަޑައިގެންނެވި 05 ކައުންސިލަރުންގެ ތެރެއިން ވޯޓުގައި ބައިވެރިވި 04 ކައުންސިލަރުންގެ އިއްތިފާގުންނެވެ. **5. ކައުންސިލްގެ އަށްޖެހަ ވިޔަފާރިގައި ވިއްކަމުންދާ ޑީޒަލްގެ ބިލްތަކުން، ޑެލިވަރީ އުނިކުރުމާއި ގުޅޭގޮތުން މަޝްވަރާކޮށް ގޮތެއް ނިންމުން** ސުރުޚީގައިވާ މައްސަލައާއި ގުޅިގެން މަޝްވަރާކުރުމަށްފަހު ނިންމީ، ޑީޒަލްގެ ހިދުމަތް ދިނުމާއި ގުޅިގެން ކައުންސިލްގެ 2022 ވަނަ އަހަރުގެ 05 ވަނަ ޖަލްސާއިން ނިންމާފައިވާ ނިންމުން ބަދަލު ގެނެސް އަށްޖެހަ ތޮއްޓާ ފިހާރައިން ވިއްކާ ޑީޒަލްގެ ތެރެއިން 200 ލިޓަރާއި 400 ލިޓަރުގެ ޑްރަމަކީ ފުޅިއަކު 30 (ތިރީސް ރުފިޔާ) ކަމަށް ހަމަޖެއްސައި އެފައިސާ ބިލުގެ ޖުމުލަ އަގުން އުނިކުރުމަށެވެ. އަދި 400 ލިޓަރުން މަތީގެ ޑްރަމަކީ ފުޅިއަކު 50 (ފަންސާސް ރުފިޔާ) ރުފިޔާކަމަށް ހަމަޖެއްސައި މި ފައިސާ ބިލުގެ ޖުމުލަ އަގުން އުނިކުރުމަށެވެ. މިމައްސަލަ މިގޮތަށް ނިންމާފައިވަނީ ކައުންސިލްގެ މިއަދުގެ ޖަލްސާގައި ބައިވެރިވެވަޑައިގެންނެވި 04 ކައުންސިލަރުންގެ ތެރެއިން ވޯޓުގައި ބައިވެރިވި 03 ކައުންސިލަރުންގެ އިއްތިފާގުންނެވެ.		
1. ދިވެހިރާއްޖޭގެ ގުޅުން ޕްރައިވެޓް ލިމިޓެޑް (ދިރާގު) ގެ ޓަވަރު ޖެހުމަށް ކުރިން ދޫކޮށްފައިވާ ބިން އެހެން ސަރަހައްދަކަށް ބަދަލުކުރުމާއި ގުޅިގެން މަޝްވަރާކޮށް ގޮތެއް ނިންމުން. ސުރުޚީގައިވާ މައްސަލައާއި ގުޅިގެން މަޝްވަރާކުރުމަށްފަހު ނިންމީ، 2022 އޮގަސްޓް 10 ވަނަ ދުވަހު ބޭއްވި ކައުންސިލްގެ 4 ވަނަ ދައުރުގެ 2022 ވަނަ އަހަރުގެ 25 ވަނަ ޖަލްސާއިން ނިންމާފައިވާ ނިންމުން ބާތިލްކޮށް، ދިރާގުގެ ޓަވަރު ޖެހުމަށް ލޭންޑްޔޫސް ޕްލޭނުގައި މިހާރު ފާހަގަކޮށްފައިވާ ގޮތަށް މިހާރުގެ ކުޑަކުދިންގެ ޕާކުގެ ހުޅަނގު އުތުރުން 3,298 (ތިންހާސް ދުއިސައްތަ ނުވަދިހައަށް) އަކަފޫޓުގެ ބިމެއް ދޫކުރުމަށް ހުށަހަޅައި އެދި ލޭންޑް ސަރވޭ އޮތޯރިޓީގައި ދަންނަވައި ހުއްދަ ލިބުމުން ދިވެހިރާއްޖޭގެ ގުޅުން ޕްރައިވެޓް ލިމިޓެޑް (ދިރާގު) އާއި ކައުންސިލާއި ދެމެދު ހެދޭ އެއްބަސްވުމެއްގެ ދަށުން ބިން ދޫކުރުމަށް ފާސްކުރުމަށެވެ. މިމައްސަލަ މިގޮތަށް ނިންމާފައިވަނީ ކައުންސިލްގެ މިއަދުގެ ޖަލްސާގައި ބައިވެރިވެވަޑައިގެންނެވި 04 ކައުންސިލަރުންގެ ތެރެއިން ވޯޓުގައި ބައިވެރިވި 03 ކައުންސިލަރުންގެ އިއްތިފާގުންނެވެ. **2. ދިވެހިރާއްޖޭގެ ގުޅުން ޕްރައިވެޓް ލިމިޓެޑް (ދިރާގު) ގެ ޓަވަރު ޖެހުމަށް ކުރިން ދޫކޮށްފައިވާ ބިން އެހެން ސަރަހައްދަކަށް ބަދަލުކުރުމާއި ގުޅިގެން މަޝްވަރާކޮށް ގޮތެއް ނިންމުން.**	04	14

ސުވާލުގައިވާ މައްސަލައާއި ގުޅޭގޮތުން މަޝްވަރާކުރުމަށްފަހު ނިންމި، 2022 އޮގަސްޓް 10 ވަނަ ދުވަހު ބޭއްވި ކައުންސިލްގެ 4 ވަނަ ދައުރުގެ 2022 ވަނަ އަހަރުގެ 25 ވަނަ ޖަލްސާއިން ނިންމާފައިވާ ނިންމުން ބާޠިލްކޮށް، ދިރާގުގެ ޓަވަރު ޖެހުމަށް ތޮށްޓެދޫސް ޕްލޮޓުގައި މިހާރު ފާހަގަކޮށްފައިވާ ގޮތަށް މިހާރުގެ ކުޑަކުދިންގެ ޕާކުގެ ހުޅަނގު އުތުރުން 3,298 (ތިންހާސް ދުއިސައްތަ ނުވަދިހައަށް) އަކަފޫޓުގެ ބިމެއް ދޫކުރުމަށް ހުއްދައަށް އެދި ކޮމިއުނިކޭޝަން އޮތޯރިޓީގައި ދަންނަވައި ހުއްދަ ލިބުމުން ދިވެހިރާއްޖޭގެ ގުޅުން ޕަބްލިކް ލިމިޓެޑް (ދިރާގު) އާއި ކައުންސިލާއި ދެމެދު ހެދޭ އެއްބަސްވުމެއްގެ ދަށުން ބިން ދޫކުރުމަށް ފާސްކުރުމަށެވެ. މިމައްސަލަ މިގޮތަށް ނިންމާފައިވަނީ ކައުންސިލްގެ މިއަދުގެ ޖަލްސާގައި ބައިވެރިވެވަޑައިގެންނެވި 04 ކައުންސިލަރުންގެ ތެރެއިން ވޯޓުގައި ބައިވެރިވި 03 ކައުންސިލަރުންގެ އިއްތިފާޤުންނެވެ.		
1. ވަގުތީ ޑްރައިވަރު މުވައްޒަފު ވަރުދީ މުސާރަ ނުލިބޭގޮތަށް ވަޒީފާގައި ބަހައްޓުމާއި ގުޅޭ މަޝްވަރާކޮށް ގޮތެއް ނިންމުން. ސުވާލުގައިވާ މައްސަލައާއި ގުޅޭގޮތުން މަޝްވަރާކުރުމަށްފަހު ނިންމި، މުވައްޒަފު ވަރުދީގެ ސަލާމާއި އާއިލީ ޒިންމާގެ އިތުރުން ޗުއްޓީގައި ބާކީ އެއްވެސް ދުވަހެއް ނެތުމުން އަދި މުވައްޒަފު ވަރުދީ ކޮންޓްރެކްޓް އެކްސްޕަޔަރވުން ކައުންސިލްގެ ވޯޓަށް ދެނެގަތުމެއްގެ މަސައްކަތަށް ނަގާފައިވާ މުވައްޒަފު އަލުން މިވަގުތު މުވައްޒަފު ވަރުދީގެ ބަދަލު ހޯދުމަށް ހިނގާގޮތުން، ކޮންޓްރެކްޓް މުއްދަތުގެ ބާކީ އޮތް ދުވަސްކޮޅުގެ ތެރޭގައި މަސައްކަތަށް ނުކުމެ އުޅުއްވާކަމުން ނުފެނިގެންދިޔައިރު، ސިވިލް ސަރވިސް ޤަވާއިދުގެ 272 ވަނަ މާއްދާގެ (ހ) ގައިވާ ގޮތުގެ މަތިން ވިދިވިދިގެން 7 (ހަތެއް) ދުވަހު ވަޒީފާއަށް ޙާޟިރުވެފައިނުވާތީ 2023 މޭ 17 ވަނަ ދުވަހުން ފެށިގެން މުވައްޒަފު ވަރުދީއާއި މި ކައުންސިލާއި ދެމެދު ހެދިފައިވާ ކޮންޓްރެކްޓް ބާޠިލްކޮށް އެމަޤާމަށް މިހާރު ހުސްވުމަށް އަލުން އިޢުލާން ކުރުމަށެވެ. މިމައްސަލަ މިގޮތަށް ނިންމާފައިވަނީ ކައުންސިލްގެ މިއަދުގެ ޖަލްސާގައި ބައިވެރިވެވަޑައިގެންނެވި 05 ކައުންސިލަރުންގެ ތެރެއިން ވޯޓުގައި ބައިވެރިވި 04 ކައުންސިލަރުންގެ އިއްތިފާޤުންނެވެ. **2. ކައުންސިލުން ވިޔަފާރިކުރުމަށް ގެސްޓްހައުސްގައިވާ ގެސްޓްރޫމްތަކާއި ގުޅޭ އަގުބޮޑުކުރުން ގޮތާއިމެދު މަޝްވަރާކޮށް ގޮތެއް ނިންމުން.** ސުވާލުގައިވާ މައްސަލައާއި ގުޅޭގޮތުން މަޝްވަރާކުރުމަށްފަހު ނިންމި، ކައުންސިލުން ވިޔަފާރިކުރުމަށް ގެސްޓްހައުސްގައިވާ ގެސްޓްރޫމްތަކަށް 2020 ވަނަ އަހަރު ގެނެސްފައިވާ ގެސްޓްރޫމް ތަކަކަށް ވެފައި މިހާ ދިޔަދުވަހު ނުލިބޭ ހުރުމުގެ ސަބަބުން ގެސްޓް ފުރިހަމަކަން ގެސްޓް ވަރަށްބޮޑަށް މަދުވެފައި ހުރުމުގެ ސަބަބުން މިހާރު ނުލިބިގެން 10 ގެސްޓުން، ގެސްޓް ފުރިއްޔާ -/700 (ހަތްސަތޭކަ ރުފިޔާ) އަށް ވިއްކާލުމަށް އިޢުލާންކުރުމަށެވެ. މިމައްސަލަ މިގޮތަށް ނިންމާފައިވަނީ ކައުންސިލްގެ މިއަދުގެ ޖަލްސާގައި ބައިވެރިވެވަޑައިގެންނެވި 05 ކައުންސިލަރުންގެ ތެރެއިން ވޯޓުގައި ބައިވެރިވި 04 ކައުންސިލަރުންގެ އިއްތިފާޤުންނެވެ.	05	15

16	04	**1. މޯލްޑިވްސް އިންޓަސްޓޭޓް ޓްރާންސްޕޯޓް ކޯޕަރޭޝަން ލިމިޓެޑް (މިޓްކޯ) އާއި ކައުންސިލާއި ދެމެދު ވެފައިވާ ނަންބަރު އެއްބަސްވުން -(ARG)374 C/134/2021/02 ބާތިލުކުރުމާއި ގުޅޭ މަޝްވަރާކުރަން ގޮތެއް ނިންމުން.** ސުރުހީގައިވާ މައްސަލައާއި ގުޅިގެން މަޝްވަރާކުރުމަށްފަހު ނިންމީ، އައިސް ޕްލާންޓް ގާއިމް ކުރުމަށް ފ.ނިލަންދޫ އިން މޯލްޑިވްސް އިންޓަސްޓޭޓް ޓްރާންސްޕޯޓް ކޯޕަރޭޝަން ލިމިޓެޑާއި ދޫކޮށްފައިވާ ބިމުގެ އެގްރިމެންޓް ނަމްބަރު އެއްބަސްވުން ބާތިލުކުރުމުގެ ކުންފުނީގެ އިޢުތިރާޒެއް ނެތްކަމަށް ނަމްބަރު 134-CSD/374/2023/03 ސިޓީން ވިދާޅުވެފައިވާތީ 2023 މޭ 31 ވަނަ ދުވަހުން ފެށިގެން މޯލްޑިވްސް އިންޓަސްޓޭޓް ޓްރާންސްޕޯޓް ކޯޕަރޭޝަން ލިމިޓެޑް އާއި ކައުންސިލާއި ދެމެދު ވެފައިވާ އެއްބަސްވުން (ނަންބަރު: (ARG)374-C/134/2021/02) ބާތިލުކޮށް މި އެއްބަސްވުން ބާތިލުކުރުމާއި ހަމައަށް ބިމު ކުރީގެ ގޮތުގައި ދެފަރާތުން ފައިސާއާއި ވަސީލަތް އެކަން މިފަދައިން ހަވާލުކުރުމަށް ނިންމިއެވެ. މިމައްސަލަ މިގޮތަށް ނިންމާފައިވަނީ ކައުންސިލްގެ މިއަދުގެ ޖަލްސާގައި ހާޒިރުވެވަޑައިގެންނެވި 04 ކައުންސިލަރުންގެ ތެރެއިން ވޯޓުގައި ބައިވެރިވި 03 ކައުންސިލަރުންގެ އިއްތިފާޤުންނެވެ. **2. ވޭސްޓް މެނޭޖްމަންޓް ސެންޓަރުގެ ކައުންސިލް އެސިސްޓަންޓް އަހުމަދު ސަޢީދު ވަޒީފާގައި ބަދަލުގެނައުމާ ގުޅޭ މަޝްވަރާކުރަން ގޮތެއް ނިންމުން.** ސުރުހީގައިވާ މައްސަލައާއި ގުޅިގެން މަޝްވަރާކުރުމަށްފަހު ނިންމީ،ކައުންސިލްގެ ސެކްރެޓަރީ ޖެނެރަލްގެ ފަރާތުން 2023 މޭ 30 ވަނަ ދުވަހު ކައުންސިލަށް ފޮނުވާފައިވާ ނަންބަރު 01/2023 ވަނަ ނޯޓުގައިވާ މަޢުލޫމާތާއި ،ސެކްރެޓަރީ ޖެނެރަލް ދެއްވާފައިވާ މަޢުލޫމާތުގެ މައްޗަށް ބިނާކޮށް، 2023 ޖޫން 1 ވަނަ ދުވަހުން ފެށިގެން 14 ދުވަހުގެ މުއްދަތަކަށް މުސާރައާއި އިނާޔަތްތައް ނުލިބޭގޮތަށް ކައުންސިލް އެސިސްޓަންޓް އަހުމަދު ސަޢީދު ގެއަށް ފޮނުވުމަށެވެ. މިމައްސަލަ މިގޮތަށް ނިންމާފައިވަނީ ކައުންސިލްގެ މިއަދުގެ ޖަލްސާގައި ހާޒިރުވެވަޑައިގެންނެވި 04 ކައުންސިލަރުންގެ ތެރެއިން ވޯޓުގައި ބައިވެރިވި 03 ކައުންސިލަރުންގެ އިއްތިފާޤުންނެވެ. **3. ހެލްތް ސެންޓަރު ކާބިލް ހުނަރުވެރި ގޮވާލުމަށް މަޝްވަރާކުރަން ގޮތެއް ނިންމުން:** ސުރުހީގައިވާ މައްސަލައާއި ގުޅިގެން މަޝްވަރާކުރުމަށްފަހު ނިންމީ، ދިވެހިރާއްޖޭގެ އިޖުތިމާޢީ ރައްކާތެރިކަމުގެ އިދާރާއާއި ދުނިޔޭގެ ސިއްޙީ ޖަމްޢިއްޔާ 2023 މޭ 27 ވަނަ ދުވަހު ފ. ނިލަންދޫ ވަޑައިގެން ނިލަންދޫގެ ރައްޔިތުންނާއި ބައްދަލުކުރައްވައި ނިލަންދޫގައި ހެލްތް ކާބިލް އަޅައިދެއްވާން ކަމަށާއި އަދި މިމަސައްކަތް އެމް.ޑީ.ސީ.ސީގެ ފަރާތުން ރައްކާގެ ބަރަބަރާއި ގުޅޭ ސަރުކާރުގެ ހިމާޔަތް ކުރުމުގެ އަހަރީ މަސައްކަތް ކުރުމުގެ ތެރެއިން ކާރުބާރުކުރަން އެމް.ޑީ.ސީ.ސީގެ ސީ.އީ.އޯ އާދަމް އާޒިމް އަށް ރައްޔިތުންގެ ރިޕޯޓް އެންގުމާއި ދުވަސް ރައްޔިތުންގެ ރިޕޯޓް ވިދާޅުވެފައިވާގޮތަށް މިމަސައްކަތް ކުރުމަށް އެމް.ޑީ.ސީ.ސީ ސީ.އީ.އޯ އާދަމް

		އާޖެލް އެ ބައްދަލުވުމުގައި ވިދާޅުވެފައިވާތީ ސަރުކާރުގެ ފާހަގަކޮށް މިމަސައްކަތަށް ބޭނުންވާ މައިގަނޑު ތަކެތި ދިނުމުން ކައުންސިލުން ހުށަހެޅި ކޮޅުއެޅުމުގެ އެންމެހައި މަސައްކަތްތައް ކުރުމަށް ކައުންސިލް ފުރުޞަތު އަބަދު ސިޔާސީ ހުރަހަޅުއްވާފައި ވިސްނަވާލުމަށް މިކަމަށް ކައުންސިލުން ބޭނު ހަރުދަނާ ކުރަންޖެހޭ ކަމަކަށް ވެފައި މިވަގުތަކީ ކައުންސިލުން ހަރަދުކުރެވޭނެ ވަރަށް ގިނަ މަސައްކަތްތަކެއް ކުރަމުންދާތީ ދަނޑުވެރިކަން ވޭތާއި އަދި މިމަސައްކަތަކީ ރައީސުލްޖުމްހޫރިއްޔާ ނިލަންދޫ ރައްޔިތުންނަށް ކޮށްދެއްވާނެކަމަށް ވިދާޅުވެފައިވާ ކަމެއްކަމަށް ފުރުން ސަރުކާރުން ބޭނުންފުޅުވާގޮތަށް މަސައްކަތް ކުރުމަށް ފުރުސަތު ދިނުމުގެ ގޮތުން ކައުންސިލުން ހަރަދުކުރެވޭނެ ހުރިހާ ކަމެއް އަވަސް ކުރުމުގެ ހަރަދުކުރުމަށް ކުރަން ނިންމާފައިވާކަމަށް.
17	04	**1. ބަނދަރުގެ ވަށައި ފެންސް ޖެހުމުގެ މަސައްކަތް ކައުންސިލުން ހަރަދުކުރުމާއި ގުޅޭގޮތުން މަޝްވަރާކޮށް ގޮތް ނިންމުން.** ސެކްރެޓޭރިއޭޓާ މައްސަލައާއި ގުޅިގެން މަޝްވަރާކުރުމުންފަހު ނިންމީ، ބަނދަރުގެ ވަށައި ފެންސް ޖެހުމުގެ މަސައްކަތަކީ ހޯމް މިނިސްޓްރީގެ އެލޮކޭޝަނުގައި ކައުންސިލުން ކުރުމަށްޓަކާ މަސައްކަތަކަށްވާތީ އެމަސައްކަތަކީ ކުރުމަށް ނުވޭ އެހެނިހެން އިދާރާތަކުގެ ދުވަސްޖެހުންނާއި ވަގުތީ ގޮތުން މަސައްކަތްކުރުމަށް ނުވޭ ފާހަގަކޮށް ކައުންސިލުން ހަރަދުކޮށް އިޖުތިމާއީ މަރުކަޒުގެ ހިންގުމުގެ ހަރަދުތަކުގެ ބުރައިން ހަމަޖެއްސުމަށް. މިމައްސަލަ މިގޮތަށް ނިންމާފައިވަނީ ކައުންސިލުގެ މިއަދުގެ ޖަލްސާގައި ބައިވެރިވެވަޑައިގެންނެވި 04 ކައުންސިލަރުންގެ ތެރެއިން ވޯޓުގައި ބައިވެރިވި 03 ކައުންސިލަރުންގެ އިއްތިފާޤުންނެވެ. **2. އިޢުލާންކޮށްފައިވާ ސަޕޯޓް އޮފިސަރުގެ މަޤާމަށް މުވައްޒަފުން ނެގުމާއި ގުޅޭގޮތުން މަޝްވަރާކޮށް ގޮތް ނިންމުން.** ސެކްރެޓޭރިއޭޓާ މައްސަލައާއި ގުޅިގެން މަޝްވަރާކުރުމުންފަހު ނިންމީ، މި ކައުންސިލުގެ އަހަރީ ބަޖެޓުގައި މަސައްކަތަށް ނެގުމަށް އިޢުލާންކޮށްފައިވާ ސަޕޯޓް އޮފިސަރުންގެ މަޤާމަށް ފައިސާއާއި ގުޅޭ މަޤާމުތަކަށްވާތީ، މިމަޤާމަށް މިހާރު އިޢުލާންކޮށް އާ2 ޝީޓުގެ އެއްވަރަށް ޑެސްކުރާ ފާހަގަކޮށް މިގޮތް ކުރިން ފައިސާއާއި ގުޅޭ ކުރުގެ ޝަކުވާއެއް ފާހަގަކޮށް ކަމަށް ކައުންސިލަރުން މައުލޫމާތު ދިނުމުގައި ވާހަކަދެއްކުމުން، ފެބުރުއަރީ ހަމަޖެއްސުމުން ނުލިބުނުކަމުގައި، އާ2 ޝީޓުގެ 2 ވަނަ އަދި 3 ވަނަ އަހަރު ޑެސްކުރާ ފާހަގަ 2023 ޖޫން 26 ވަނަ ދުވަހުން ފެށިގެން ފެބުރުއަރީ ހަމަޖެއްސުމުން ކައުންސިލުން އެންމެހާ ކުރަން ފެށުނުކަމަށްވެ. މިމައްސަލަ މިގޮތަށް ނިންމާފައިވަނީ ކައުންސިލުގެ މިއަދުގެ ޖަލްސާގައި ބައިވެރިވެވަޑައިގެންނެވި 04 ކައުންސިލަރުންގެ ތެރެއިން ވޯޓުގައި ބައިވެރިވި 03 ކައުންސިލަރުންގެ ތެރެއިން 2 ކައުންސިލަރުންގެ އަޣުލަބިއްޔަތުންނެވެ.

3. ތަރިގެއިންނާ ގުޅިގެންވާ ތަންތަން ތަކެއް ބަލައި ފާސްކޮށް ގެންދާ ގޮތް ކަށަވަރުކުރުން

ސުންނަތުގައި ފަހަރަކު ކުށްވެރިވާ ފަރާތަކީ ތަރިގެއިން ގެންގުޅޭ ފަރާތެއް ކަމަށް ހުރިހާ ގޮތެއްގެ ދަށުން ކަށަވަރުކުރެވޭ ފަރާތެއް ކަމަށް ވާނަމަ، ތަރިގެއިންނާ ގުޅިގެންވާ ތަންތަން ފާސްކުރުމުގެ ކުށަށް ވެސް ދަށުން ބަލައި ފާސްކުރެވޭ ގޮތަށް ކަށަވަރުކުރުން.

4. ކަނޑުން ގެނެވޭ ތަކެތި ކަނޑާ ގުޅިގެންވާ ތަންތަން ކަށަވަރުކުރުން

ސުންނަތުގައި ފަހަރަކު ކުށްވެރިވާ ފަރާތަކީ ތަރިގެއިން ގެންގުޅޭ ފަރާތެއް ކަމަށް ވާނަމަ، ކަނޑުން ގެނެވޭ ތަކެތި ބިއިގެންދާ ފަރާތަށް ބަލައި ގެންދާ ގޮތް ކަށަވަރުކުރުން.

ތަރިގެއިންނާ ގުޅިގެންވާ ތަންތަން ކަނޑާ ގުޅިގެންވާ ތަންތަން ދެމެދު ކަނޑުން ގެނެވޭ ތަކެތި ގެންދާ ގޮތް ކަށަވަރުކުރުން

ތަކެތި	ގޮތް
ތަކުރުދާ ތަކެތި	ކުށްވެރިކަމުގެ ގޮތުގައި
ގެންދާ ތަކެތި	ކަނޑާ ގުޅިގެންވާ ތަންތަން
ތަކުރުދާ ތަކެތި ގެންދާ ތަންތަން	ކަނޑާ ގުޅިގެންވާ ތަންތަން
ދާއިރާ ތަކެތި	ކަނޑާ ގުޅިގެންވާ ތަންތަން
ކަނޑާ ގުޅިގެންވާ ތަންތަން	ކުށްވެރިކަމުގެ ގޮތުގައި

ތަރިގެއިންނާ ގުޅިގެންވާ ތަންތަން ތަކެއް ބަލައި ފާސްކުރުމުގެ 04 ގަޑިއިރުގެ ކުރިން 03 ގަޑިއިރުގެ ތެރޭގައި ދަންނަވާ ފަރާތަށް ދަންނަވައި ފާސްކުރުން.

5. ފ. ދިވެހި ގަވާއިދުގެ ދ.ތަކެއްގައި ބަލައި ފާސްކުރެވޭ ގޮތް ކަށަވަރުކުރުން

ސުންނަތުގައި ފަހަރަކު ކުށްވެރިވާ ފަރާތަކީ ތަރިގެއިން ގެންގުޅޭ ފަރާތެއް ކަމަށް ވާނަމަ، ފ. ދިވެހި ގަވާއިދުގެ ދ.ތަކެއްގައި 2023 ފެބްރުވަރީ 14 ވަނަ ދުވަހު ގަބޫލުކުރެވުނު ތަރިގެ ގަވާއިދުގެ ގ.ތަކެއްގައި ބަލައި ގެންދާ ގޮތް ކަށަވަރުކުރުން.

		އިސްނަގައިގެންއުޅެފައިވާކަމަށް. މިމައްސަލަ މިގޮތަށް ނިންމާފައިވަނީ ކައުންސިލްގެ މިއަދުގެ ޖަލްސާގައި ބައިވެރިވެވަޑައިގެންނެވި 04 ކައުންސިލަރުންގެ ތެރެއިން ވޯޓުގައި ބައިވެރިވި 03 ކައުންސިލަރުންގެ އިއްތިފާގުންނެވެ.
18	05	**1. ށ. ނަރުދޫ ބިން ބޭނުންކުރާގޮތުގެ ޕްލޭން (ލޭންޑް ޔޫސް ޕްލޭން) ފާސްކުރުން.** ސުރުޚީގައިވާ މައްސަލައާގުޅޭ މަޝްވަރާކޮށް ނިންމީ، 2023 ޖޫން 03 ވަނަ ދުވަހުގެ ކުރީ ށ. ނަރުދޫ ޑިވެލޮޕްމަންޓް ޕްލޭނިންގ ކުރާ ޕާޓުންގައި، ށ. ނަރުދޫގެ ލޭންޑް ޔޫސް ޕްލޭނަށް ރައްޔިތުންގެ ހިޔާލު ހޯދުމަށް ބޭއްވި ބައްދަލުވުމުގައި ބައިވެރިވެފައިވި 42 މީހުންގެ އަޣްލަބިއްޔަތުން އެޕްރޫވް ފާސްކުރުމަށް ވޯޓުދީފައިވާތީ، އަދި އެކަމަށްވާފާހަގައިވާ ށ. ނަރުދޫގެ ލޭންޑް ޔޫސް ޕްލޭން ފާސްކުރުމަށް ލޭންޑް ސަރވޭއޮފީހަށް ހުށަހެޅުމަށެވެ. **2. އެސިސްޓެންޓް ކައުންސިލް އޮފިސަރ ޝާހިދާ އަބްދުލްރަޙީމްގެ ވަޒީފާގެ މަސްއޫލިއްޔަތުތަކުގެ ގޮތުގައި މިހާރު ހުސްވެފައިވާ އެސިސްޓެންޓް ކައުންސިލް އޮފިސަރ މަޤާމުގެ މަސްއޫލިއްޔަތު ހަމަޖެއްސުމާއި ގުޅޭގޮތުން މަޝްވަރާކޮށް ގޮތެއް ނިންމުން.** ސުރުޚީގައިވާ މައްސަލައާއި ގުޅިގެން މަޝްވަރާކުރުމަށްފަހު ނިންމީ، އެސިސްޓެންޓް ކައުންސިލް އޮފިސަރ ޝާހިދާ އަބްދުލްރަޙީމްގެ ވަޒީފާގެ މަސްއޫލިއްޔަތުތަކުގެ ގޮތުގައި މިހާރު ހުސްވެފައިވާ އެސިސްޓެންޓް ކައުންސިލް އޮފިސަރ މަޤާމުގެ މަސްއޫލިއްޔަތު ހަމަޖެއްސުމާއި ގުޅޭގޮތުން އިދާރީގޮތުން ކުރަންޖެހޭ މަސައްކަތްތައް ކުރުމަށެވެ. މިމައްސަލަ މިގޮތަށް ނިންމާފައިވަނީ ކައުންސިލްގެ މިއަދުގެ ޖަލްސާގައި ބައިވެރިވެވަޑައިގެންނެވި 05 ކައުންސިލަރުންގެ ތެރެއިން ވޯޓުގައި ބައިވެރިވި 03 ކައުންސިލަރުންގެ އިއްތިފާގުންނެވެ. **3. މަގުމަތީ ކުނިކުނާބެހޭ ގޮތުން އަމަލުކުރަންޖެހޭ އުސޫލަށް ބައެއް އިސްލާހުތަކާއި ގެނައުމާއި ގުޅޭގޮތުން މަޝްވަރާކޮށް ގޮތެއް ނިންމުން.** ސުރުޚީގައިވާ މައްސަލައާއި ގުޅިގެން މަޝްވަރާކުރުމަށްފަހު ނިންމީ، މަގުމަތީ ކުނިކުނާބެހޭ ގޮތުން އަމަލުކުރަންޖެހޭ އުސޫލަށް މިހާރު ގެނެސްފައިވާ ބަދަލުތަކާއި އެއްގޮތަށް ފާސްކުރުމަށެވެ. މިމައްސަލަ މިގޮތަށް ނިންމާފައިވަނީ ކައުންސިލްގެ މިއަދުގެ ޖަލްސާގައި ބައިވެރިވެވަޑައިގެންނެވި 05 ކައުންސިލަރުންގެ ތެރެއިން ވޯޓުގައި ބައިވެރިވި 03 ކައުންސިލަރުންގެ އިއްތިފާގުންނެވެ. **4. އިޖުތިމާޢީ ސަރަހައްދުތަކުގެ ސާފުކުރާނެ ގޮތަކާއި ގުޅޭގޮތުން މަޝްވަރާކޮށް ގޮތެއް ނިންމުން.**

ސުޕަރވައިޒަރީ މައުލޫމާތު ދެވިގެން މަޝްވަރާކުރުމަށްފަހު ނިންމި، އިޤްތިޞާދީ ސަރަހައްދުތަކުގެ ޤާނޫނާއި ގުޅޭގޮތުން ކައުންސިލުގެ 4 ވަނަ ދައުރުގެ 2022 ވަނަ އަހަރުގެ 38 ވަނަ ޖަލްސާއިން ނިންމާފައިވާ ނިންމުމަށް ބިނާކޮށް، 2022 ވަނަ އަހަރު އިޤްތިޞާދީ ސަރަހައްދުތަކުގެ ޤާނޫނަށް ގެނެވުނު ބަދަލުތަކާ، މަސައްކަތްތައް ކަނޑައެޅިފައިވާ ފައިސާ މަސައްކަތްތަކަށް ބަލައިލިއިރު ފަރާތްތަކަށް ދޫކުރެވޭ ހުއްދަ އެސްޕޯޓުން ބެހޭގޮތުން މަސައްކަތްތަކާއި ފަރާތްތަކުގެ ހޯދަން އިދާރާއަށް މިހާރު ނަގައި މިގޮތުގައި އިޤްތިޞާދީ ސަރަހައްދުތަކުގެ ޤާނޫނުގައި މަސައްކަތް ކުރިއަށް ގެންދެމުންދަނީ. މިމައްސަލަ މިގޮތަށް ނިންމާފައިވީ ކައުންސިލުގެ މިއަހަރުގެ ޖަލްސާގައި ބައިވެރިވެވަޑައިގެންނެވި 05 ކައުންސިލަރުންގެ ތެރެއިން ވޯޓުގައި ބައިވެރިވި 03 ކައުންސިލަރުންގެ އަޣްލަބިއްޔަތުންނެވެ.		
1. 2023 ވަނަ އަހަރު ކުރުގެ އިޤްތިޞާދީ ސަރަހައްދުތަކުގެ ޤާނޫނުގައި ހިނގާ ގަވާއިދު ހަމަޖެއްސުމާއި ގުޅޭގޮތުން މަޝްވަރާކޮށް ގޮތެއް ނިންމުން. ސުޕަރވައިޒަރީ މައުލޫމާތު މަޝްވަރާކޮށް ނިންމި، އިޤްތިޞާދީ ސަރަހައްދުތަކުގެ ޤާނޫނުގައި 2023 ވަނަ އަހަރު ބަޖެޓުގައި ހިމެނޭފައިވާ ކޮންމެ އެއްބަސް ފައިސާއާއި އިޤްތިޞާދީ މުޅިން ބޭނުން ފައިސާ މިއަހަރުގެ ބޭނުން މަސްތަކަށް ބާކީވާނެ އިޤްތިޞާދީ ސަރަހައްދުތަކުގެ ޤާނޫނުގައި ހިނގާ ގަވާއިދު ހަމަޖެއްސުމެވެ. މިމައްސަލަ މިގޮތަށް ނިންމާފައިވީ ކައުންސިލުގެ މިއަހަރުގެ ޖަލްސާގައި ބައިވެރިވެވަޑައިގެންނެވި 04 ކައުންސިލަރުންގެ ތެރެއިން ވޯޓުގައި ބައިވެރިވި 03 ކައުންސިލަރުންގެ އިއްތިފާޤުންނެވެ.	04	19

ކައުންސިލްގެ އައިސްފައިވާ ބަދަލު:

2021 މޭ 17 ވަނަ ދުވަހު ކައުންސިލްގެ 4 ދައުރަށް އަލަށް އިންތިޚާބުވި ކައުންސިލް މެމްބަރުންނަކީ ހުވާކުރެއްވިއެވެ. 4 ވަނަ ދައުރުގެ ކައުންސިލް މެމްބަރުން ހުވާކުރުމުން މަސްއޫލިއްޔަތާއި ޙަވާލުވެވަޑައިގަތުމުން 2023 ވަނަ އަހަރުގެ ފުރަތަމަ 6 މަސްދުވަހުގެ ނިޔަލަށް ކައުންސިލަށް އެއްވެސް ބަދަލެއް އައިސްފައެއް ނުވެއެވެ.

އަންހެނުންގެ ތަރައްޤީއަށް މަސައްކަތްކުރާ ކޮމިޓީ

❖ ކޮމިޓީ ހިންގާ އިދާރާއަށް ގެނެވިފައިވާ ބަދަލު:

މިހާރުގެ ކޮމިޓީއަށް 16 ޑިސެމްބަރ 2021 ވަނަ ދުވަހު އަލަށް އިންތިޚާބުވި ކޮމިޓީއެކެވެ. 2022 ޖަނަވަރީ 1 ވަނަ ދުވަހު ކޮމިޓީ މެމްބަރު ފުރައިސާ ޙަސަން މެމްބަރުކަމުން އިސްތިޢުފާ ދީފައިވެއެވެ. އެހެންކަމުން ހުސްވެފައިވާ ކޮމިޓީގެ މަޤާމަށް މިހާރު ނަގުމަށް އިންތިޚާބު ބާއްވައި، މިމަޤާމަށް އިންތިޚާބުވި ފ. ނިލަންދޫ ބޯޅަބާގޭ ޝަރީފާ ނަސީމާ ފާތިމަތުގައި ސޮއި ކުރައްވާފައިވަނީ 2022 އޭޕްރިލް 4 ވަނަ ދުވަހުއެވެ. އިންތިޚާބަށްފަހު ކޮމިޓީއަށް އެއްވެސް ބަދަލެއް ނާދެއެވެ. އިންތިޚާބުވި އަންހެނުންގެ ތަރައްޤީއަށް މަސައްކަތްކުރާ ކޮމިޓީގެ މަޢުލޫމާތު ތިރީގައި އެވަނީއެވެ.

❖ ކުށްވެ ބަލަހައްޓަންވާ:

ބަލަހައްޓަންވާ ގޮތުގެ ނަންބަރު	ބާރުދޭ ގޮތުގެ ދަށުން	ކުށްވެ ހިންގާ ގޮތް
01	04	1. 2023 ވަނަ އަހަރުގެ ކަނޑުމަތީ ފަރާތްތަކުގެ ގާނޫނުގެ ދަށުގައި ކުށްވެ ހިންގުން. ކޮންދެއްވަނީ ކަނޑުމަތީ ކަންކަމުގެ ކޮމިޝަނަށް ކުށްވެ ހިންގާ ފަރާތް 2023 ވަނަ އަހަރުގެ ތެދުވަރުގެ ގާނޫނު ނަންބަރ ۱۰ ގެ ދަށުން ކުށްވެ ހިންގާ ފަރާތް ކަނޑުމަތީ ކަންކަމުގެ ކޮމިޝަނުގެ ކާމިލް ގޮތުގެ ބަލަހައްޓަންވާ ކަމަށް ކަނޑުމަތީ ކަންކަމުގެ ކޮމިޝަނުގެ ގާނޫނު ނަންބަރ 04 ގެ ދަށުން ބަލަހައްޓަންވާ ގޮތް.
02	05	1. 2023 ވަނަ އަހަރުގެ ދަށުގައި ބަލަހައްޓަންވާ ގޮތް. ކޮންދެއްވަނީ ކަނޑުމަތީ ކަންކަމުގެ ކޮމިޝަނަށް ކުށްވެ ހިންގާ ފަރާތް ތިރީގައި ބަލަހައްޓަންވާ ގޮތަށް 2023 ވަނަ އަހަރުގެ ކުށްވެ ހިންގާ ފަރާތްތަކުގެ ގާނޫނުގެ ދަށުން ބަލަހައްޓަންވާ ކަމަށް (ދިވެހި ރުފިޔާ 492,273·65) ގެ ދަށުގައި ބަލަހައްޓަންވާ ގޮތަށް ކަނޑުމަތީ ކަންކަމުގެ ކޮމިޝަނުގެ ގާނޫނު ނަންބަރ 2022 ގެ ދަށުގައި ބަލަހައްޓަންވާ ގޮތަށް (ދިވެހި ރުފިޔާ 100,399·44) ގެ ދަށުގައި ބަލަހައްޓަންވާ ގޮތަށް 2023 ވަނަ އަހަރުގެ ކުށްވެ ހިންގާ ފަރާތް ދަށުގައި ބަލަހައްޓަންވާ ގޮތަށް (ދިވެހި ރުފިޔާ 592,676·09) ގެ ދަށުގައި ބަލަހައްޓަންވާ ގޮތަށް ކަނޑުމަތީ ކަންކަމުގެ ކޮމިޝަނުގެ ގާނޫނުގެ ދަށުން ބަލަހައްޓަންވާ ގޮތް. 2. ތަކުރާރުކުރާ ކުށްވެ ހިންގާ ފަރާތް ކަނޑުމަތީ ކަންކަމުގެ ކޮމިޝަނުގެ ގާނޫނުގެ ދަށުގައި ބަލަހައްޓަންވާ ގޮތް. ކޮންދެއްވަނީ ކަނޑުމަތީ ކަންކަމުގެ ކޮމިޝަނަށް ކުށްވެ ހިންގާ ފަރާތް ތަކުރާރުކުރާ ކުށްވެ ހިންގާ ގޮތަށް ކަނޑުމަތީ ކަންކަމުގެ ކޮމިޝަނުގެ ގާނޫނު ނަންބަރ 2021/R-143 ގެ ދަށުގައި ބަލަހައްޓަންވާ ގޮތަށް 69 ވަނަ ފާހަގަކުރާ (ސ) ގައިގެ ދަށުގައި ބަލަހައްޓަންވާ ގޮތަށް ކަނޑުމަތީ ކަންކަމުގެ ކޮމިޝަނުގެ ގާނޫނު ނަންބަރ 2021/R-143 ގެ ދަށުގައި ބަލަހައްޓަންވާ ގޮތަށް ކަނޑުމަތީ ކަންކަމުގެ ކޮމިޝަނުގެ ގާނޫނު ނަންބަރ 2021/R-143 ގެ ދަށުގައި ބަލަހައްޓަންވާ ގޮތަށް	03	05

		ބޭއްވުމަށް އަންގަވާފައިވާ ބައްދަލުވުމުގައި މިބައްދަލުވުމުން އެޖެންޑާކުރެވުން އެއްވެސް މައްސަލައެއް ނިންމާފައެއް ނުވާނެއެވެ.
04	05	1. "އޮޕަރޭޝަން އެންޑް މެއިންޓެނަންސް އޮފް ވޭސްޓް ވޯޓަރ ސިސްޓަމް" ކޯޓަށް ކުރިއަށް ގެންދިޔުމާއި ގުޅޭގޮތުން މަޝްވަރާކުރެވުނު ގޮތާއި ނިންމުން. ސުރުޚީގައިވާ މައްސަލާގައި މަޝްވަރާކުރެވުނު ނިންމުން، މިކޮމްޕެނީއާއި ފ. ނިލަންދޫ ކައުންސިލާއި ދެމެދުން "އޮޕަރޭޝަން އެންޑް މެއިންޓެނަންސް އޮފް ވޭސްޓް ވޯޓަރ ސިސްޓަމް" ކޯޓަށް 2023 ފެބްރުވަރީ 14 ން 18 ވަނަ ދުވަހުގެ ނިޔަލަށް ހިންގުމަށާއި، ކޯސް ހިންގުމަށް ހިނގާ ޚަރަދުތައް ކޮމްޕެނީގެ ބަޖެޓް ކޯޑު 223 012 (އަންހެނުންނަށް އަމާޒުކޮށްގެން ތަފާތު ހުނަރުތަކުގެ ޕްރޮގްރާމު ތަކާއި މަޢުލޫމާތު ދިނުމުގެ ސެޝަންތަކަށް ކުރިއަށް ގެންދިޔުން) ތެރެއިން ހަމަޖެއްސުމަށެވެ. މިމައްސަލަ މިގޮތަށް ނިންމާފައިވަނީ ކައުންސިލުގެ މިއަދުގެ ޖަލްސާގައި ބައިވެރިވެވަޑައިގެންނެވި 05 ކައުންސިލަރުންގެ ކައުންސިލަރުންގެ އިއްތިފާޤުންނެވެ. 2. ކޮމިޓީގެ އެދިއެދި ބޭނުންތެރިކަން އަށެކަ ފާހަރިން ކުރެވިބަން ތަކެތި ނެގުމާއިމެދު މަޝްވަރާކުރެވުނު ގޮތާއި ނިންމުން. ސުރުޚީގައިވާ މައްސަލައާމެދު މަޝްވަރާކުރެވުނު ނިންމުން، ކޮމިޓީގެ އެދިއެދި ބޭނުންތެރިކަން ރައްޔިތުންގެ އަށެކަ ފާހަރިން ކުރެވިބަން ތަކެތި ނެގުމަށާއި، އަދި އަށެކަ ފާހަރިން ކޮމިޓީއިން ކުރެވިބަން ނަގާފައިވާ ތަކެތީގެ ބިލު ހަރަދުކުރުމުން އެފައިސާ ކޮމިޓީގެ ބަޖެޓުގެ ތެރެއިން ހަމަޖެއްސުމަށެވެ. މިމައްސަލަ މިގޮތަށް ނިންމާފައިވަނީ ކައުންސިލުގެ މިއަދުގެ ޖަލްސާގައި ބައިވެރިވެވަޑައިގެންނެވި 05 ކައުންސިލަރުންގެ ކައުންސިލަރުންގެ އިއްތިފާޤުންނެވެ.
05	04	1. ކައުންސިލު ދުވަސް ފާހަގަކުރުމާއި ގުޅޭގޮތުން މަޝްވަރާކުރެވުނު ގޮތާއި ނިންމުން. ސުރުޚީގައިވާ މައްސަލާގައި މަޝްވަރާކުރެވުނު ނިންމުން، ކައުންސިލު ދުވަސް ފާހަގަކުރުމުގެ ގޮތުން ރަށުގެ ގޭބިސީތަކަށް ކައުންސިލު ބަލީގެ މަޢުލޫމާތު ހިމެނޭ ލީފްލެޓް ބަހާލުމަށެވެ. މިމައްސަލަ މިގޮތަށް ނިންމީ މިއަދުގެ ޖަލްސާގައި ބައިވެރިވެވަޑައިގެންނެވި 4 މެމްބަރުންގެ އަޣްލަބިއްޔަތުންނެވެ.
06	04	1. އަންހެނުންގެ ތަރައްޤީއަށް މަސައްކަތްކުރާ ކޮމިޓީއާއި، ނިލަންދޫ ކައުންސިލާއި، ފުލު ޕޮލިސްކަލަބު ގުޅިގެން "ސްޓޮޕް ޓެކްސިން ޕްރޮގްރާމްއެއް" ކުރިއަށް ގެންދިޔުމާ ގުޅޭގޮތުން މަޝްވަރާކުރެވުނު ގޮތާއި ނިންމުން. ސުރުޚީގައިވާ މައްސަލާގައި މަޝްވަރާކުރެވުނު ނިންމުން، އަންހެނުންގެ ތަރައްޤީއަށް މަސައްކަތްކުރާ ކޮމިޓީއާއި، ނިލަންދޫ ކައުންސިލާއި، ފުލު ޕޮލިސްކަލަބު ގުޅިގެން "ސްޓޮޕް ޓެކްސިން ޕްރޮގްރާމްއެއް" މިހިނގަމުންދާ ފެބްރުއަރީ މަހުގެ 20ވަނަ

		ދުވަހުގެ ރޭ ކުރިއަށް ގެންދިއުމަށެވެ. މިމައްސަލަ މިގޮތަށް ނިންމީ މިއަދުގެ ޖަލްސާގައި ބައިވެރިވެވަޑައިގެންނެވި 4 މެމްބަރުންގެ އަޣްލަބިއްޔަތުންނެވެ.
07	05	1. އަންހެނުންގެ ތަރައްޤީއަށް މަސައްކަތްކުރާ ކޮމިޓީއާއި، ނިލަންދޫ ކައުންސިލާ ގުޅިގެން "ދަރިން ތަރުބިއްޔަތު ކުރުމުގެ ޕްރޮގްރާމް" ކުރިއަށް ގެންދިއުމާ ގުޅޭގޮތުން މަޝްވަރާކުރެއްވުން ގޮތެއް ނިންމުން. ސުރުޚީގައިވާ މައްސަލާގައި މަޝްވަރާކުރެއްވުމުން ނިންމީ، އަންހެނުންގެ ތަރައްޤީއަށް މަސައްކަތްކުރާ ކޮމިޓީއާއި، ނިލަންދޫ ކައުންސިލާ ގުޅިގެން "ދަރިން ތަރުބިއްޔަތު ކުރުމުގެ ޕްރޮގްރާމް" ކުރިއަށް ގެންދިއުމަށެވެ. މިމައްސަލަ މިގޮތަށް ނިންމީ މިއަދުގެ ޖަލްސާގައި ބައިވެރިވެވަޑައިގެންނެވި 5 މެމްބަރުންގެ އަޣްލަބިއްޔަތުންނެވެ.
08	05	1. އަންހެނުންގެ ތަރައްޤީއަށް މަސައްކަތްކުރާ ކޮމިޓީއާއި، ނިލަންދޫ ކައުންސިލާ ގުޅިގެން "ކައްކަން ދަސްކޮށްދޭ ކްލާސް" ކުރިއަށް ގެންދިއުމާ ގުޅޭގޮތުން މަޝްވަރާކުރެއްވުން ގޮތެއް ނިންމުން. ސުރުޚީގައިވާ މައްސަލާގައި މަޝްވަރާކުރެއްވުމުން ނިންމީ، އަންހެނުންގެ ތަރައްޤީއަށް މަސައްކަތްކުރާ ކޮމިޓީއާއި، ނިލަންދޫ ކައުންސިލާ ގުޅިގެން "ކައްކަން ދަސްކޮށްދޭ ކްލާސް" ކުރިއަށް ގެންދިއުމަށެވެ. މިމައްސަލަ މިގޮތަށް ނިންމީ މިއަދުގެ ޖަލްސާގައި ބައިވެރިވެވަޑައިގެންނެވި 5 މެމްބަރުންގެ އިއްތިފާޤުންނެވެ.
09	05	1. އަންހެނުންގެ ދުވަސް ފާހަގަކުރުމާއި ގުޅޭގޮތުން މަޝްވަރާކުރެއްވުން ގޮތެއް ނިންމުން. ސުރުޚީގައިވާ މައްސަލާގައި މަޝްވަރާކުރެއްވުމުން ނިންމީ، މި އަހަރުގެ އަންހެނުންގެ ދުވަސް ފާހަގަކުރުމުގެ ގޮތުން މިރަށުގައި ދިރިއުޅޭ އަންހެނުންނަށް އަމާޒުކޮށްގެން "ވަންޑޭ ހޭންޑްބޯލް ކަޕް" މުބާރާތެއް 2023 މާރިޗު 11 ވާ ހޮނިހިރު ދުވަހުގެ ކުރިއަށް ގެންދިއުމަށެވެ. މިމައްސަލަ މިގޮތަށް ނިންމީ މިއަދުގެ ޖަލްސާގައި ބައިވެރިވެވަޑައިގެންނެވި 5 މެމްބަރުންގެ އިއްތިފާޤުންނެވެ.
10	05	1. "ހިނގާ ހަރަކާތްކުރަމާ 2" ނަމުގައި ޕްރޮގްރާމް ކުރިއަށް ގެންދިއުމާއި ގުޅޭގޮތުން މަޝްވަރާކުރެއްވުން ގޮތެއް ނިންމުން. ސުރުޚީގައިވާ މައްސަލާގައި މަޝްވަރާކުރެއްވުމުން ނިންމީ، "ހިނގާ ހަރަކާތްކުރަމާ 2" ގެ ނަމުގައި ޕްރޮގްރާމް މި ރަމަޟާންމަހުގައި ހިނގާ ސާބަހަކަށް ކުރިއަށް ގެންދިއުމަށް އިއްތިފާޤު ކުރެވުނެވެ. މިމައްސަލަ މިގޮތަށް ނިންމީ މިއަދުގެ ޖަލްސާގައި ބައިވެރިވެވަޑައިގެންނެވި 5 މެމްބަރުންގެ އިއްތިފާޤުންނެވެ. 2. "ނަމާދުގައި ކިޔާ ތަކުބީރާ ދުޢާ ދަސްކުރަމާ" ނަމުގައި ޕްރޮގްރާމް ކުރިއަށް ގެންދިއުމާއި ގުޅޭގޮތުން މަޝްވަރާކުރެއްވުން ގޮތެއް ނިންމުން. ސުރުޚީގައިވާ މައްސަލާގައި މަޝްވަރާކުރެއްވުމުން ނިންމީ، "ނަމާދުގައި ކިޔާ ތަކުބީރާ ދުޢާ ދަސްކުރަމާ" ގެ ނަމުގައި ޕްރޮގްރާމް މި ރަމަޟާންމަހުގައި ހިނގާ ސާބަހަކަށް ކުރިއަށް ގެންދިއުމަށް އިއްތިފާޤު ކުރެވުނެވެ. މިމައްސަލަ މިގޮތަށް ނިންމީ މިއަދުގެ ޖަލްސާގައި ބައިވެރިވެވަޑައިގެންނެވި 5 މެމްބަރުންގެ އިއްތިފާޤުންނެވެ.
11	05	1. "ހިނގާ ހަރަކާތްކުރަމާ 2" ނަމުގައި ޕްރޮގްރާމް ކުރިއަށް ގެންދިއުމާއި ގުޅޭގޮތުން މަޝްވަރާކުރެއްވުން ގޮތެއް ނިންމުން.

ސުރުޚީގައިވާ މައްސަލާގައި މަޝްވަރާކޮށް ނިންމީ، "ހިނގާ ހަތިމުކުރަމާ 2" ގެ ނަމުގައި ޕްރޮގްރާމެއް މި ރަމަޟާންމަހުގައި ހިނގާ ސާބަހަށް ކުރިއަށް ގެންދިއުމަށް އިޢުލާން ކުރުމަށެވެ. މިމައްސަލަ މިގޮތަށް ނިންމީ މިއަދުގެ ޖަލްސާގައި ބައިވެރިވެވަޑައިގެންނެވި 5 މެމްބަރުންގެ އިއްތިފާގުންނެވެ. 2. "ނަމާދުގައި ކިޔާ ތަކްބީރުގެ މާނަ ދަސްކުރަމާ" ނަމުގައި ޕްރޮގްރާމެއް ކުރިއަށް ގެންދިއުމާ ގުޅޭގޮތުން މަޝްވަރާކޮށް ގޮތެއް ނިންމުން. ސުރުޚީގައިވާ މައްސަލާގައި މަޝްވަރާކޮށް ނިންމީ، "ނަމާދުގައި ކިޔާ ތަކްބީރުގެ މާނަ ދަސްކުރަމާ" ގެ ނަމުގައި ޕްރޮގްރާމެއް މި ރަމަޟާންމަހުގައި ހިނގާ ސާބަހަށް ކުރިއަށް ގެންދިއުމަށް އިޢުލާން ކުރުމަށެވެ. މިމައްސަލަ މިގޮތަށް ނިންމީ މިއަދުގެ ޖަލްސާގައި ބައިވެރިވެވަޑައިގެންނެވި 5 މެމްބަރުންގެ އިއްތިފާގުންނެވެ.		
1. "ޔޫންޑްބޯޓް ކޮމިން ކަރްނިވަލް" ކުރިއަށް ގެންދިއުމާ ގުޅޭގޮތުން މަޝްވަރާކޮށް ގޮތެއް ނިންމުން. ސުރުޚީގައިވާ މައްސަލާގައި މަޝްވަރާކޮށް ނިންމީ "ޔޫންޑްބޯޓް ކޮމިން ކަރްނިވަލް" ފ. ނިލަންދޫ ކައުންސިލާއި ފ. ނިލަންދޫ ޔޫތު ކުލަބާއި ގުޅިގެން 2022 މާރިޗު 29 އިން އޭޕްރިލް 10 ވަނަ ދުވަހުގެ ނިޔަލަށް ކުރިއަށް ގެންދިއުމަށެވެ. އެ މިމައްސަލަ މިގޮތަށް ނިންމީ މިއަދުގެ ޖަލްސާގައި ބައިވެރިވެވަޑައިގެންނެވި 5 މެމްބަރުންގެ އިއްތިފާގުންނެވެ.	05	12
މިބައްދަލުވުމަކީ ޤަވާއިދު ނަންބަރު 2021/R-143 ލޯކަލް ކައުންސިލްތަކުގެ ޢާންމު އިދާރީ ޤަވާއިދުގެ 69 ވަނަ މާއްދާގެ (ނ) ގައިވާ ގޮތުގެ މަތިން މަހަކު އެއްފަހަރު އަންހެނުންގެ ތަރައްޤީއަށް މަސައްކަތްކުރާ ކޮމިޓީން ކައުންސިލާއެކު ބާއްވަން އޮންނަގޮތާއި ބައްދަލުވުމެއްކަމުން މިބައްދަލުވުމުގައި އެޖެންޑާކޮށްގެން އެއްވެސް މައްސަލައެއް ނިންމާފައެއް ނުވެއެވެ.	05	13
1. އަންހެނުންނަށް އަމާޒުކޮށް ހުނަރުވެރިކަމުގެ ޕްރޮގްރާމެއް ކުރިއަށް ގެންދިއުމާ ގުޅޭ ގޮތުން މަޝްވަރާކޮށް ގޮތެއް ނިންމުން. ސުރުޚީގައިވާ މައްސަލާގައި މަޝްވަރާކޮށް ނިންމީ އަންހެނުންނަށް އަމާޒުކޮށް ހުނަރުވެރިކަމުގެ ޕްރޮގްރާމެއް ޖޫން މަހުގެ ތެރޭގައި ކުރިއަށް ގެންދިއުމަށެވެ. މިމައްސަލަ މިގޮތަށް ނިންމީ މިއަދުގެ ޖަލްސާގައި ބައިވެރިވެވަޑައިގެންނެވި 5 މެމްބަރުންގެ އިއްތިފާގުންނެވެ.	05	14
1. "ހިނގާ ހަތިމުކުރަމާ 2" ޕްރޮގްރާމުގެ ނިންމުމުގެ ހަފްލާ ކުރިއަށް ގެންދިއުމާ ގުޅޭ ގޮތުން މަޝްވަރާކޮށް ގޮތެއް ނިންމުން. ސުރުޚީގައިވާ މައްސަލާގައި މަޝްވަރާކޮށް ނިންމީ "ހިނގާ ހަތިމުކުރަމާ 2" ޕްރޮގްރާމުގެ ނިންމުމުގެ ހަފްލާ 2023 މާރިޗު 28 ވާ ހުކުރު ދުވަހުގައި ބޭއްވުމަށެވެ. މިމައްސަލަ މިގޮތަށް ނިންމީ މިއަދުގެ ޖަލްސާގައި ބައިވެރިވެވަޑައިގެންނެވި 5 މެމްބަރުންގެ އިއްތިފާގުންނެވެ.	05	15
1. ފ. ނިލަންދޫ އަންހެނުންގެ މަޖިލީހުގެ ނަން ބަދަލު ކުރުމާއި ގުޅޭ ގޮތުން މަޝްވަރާކޮށް ގޮތެއް ނިންމުން.	05	16

		ސުރުހީގައިވާ މައްސަލައިގައި މަޝްވަރާކޮށް ނިންމީ ފ. ނިލަންދޫ އަންހެނުންގެ މަރުކަޒުގެ ނަން "ގޮމަވަލި" މި ނަމަށް ބަދަލުކުރުމަށެވެ. މިމައްސަލަ މިގޮތަށް ނިންމީ މިއަދުގެ ޖަލްސާގައި ބައިވެރިވެވަޑައިގެންނެވި 5 މެމްބަރުންގެ އިއްތިފާގުންނެވެ.
17	05	1. ފ.ނިލަންދޫ އަންހެނުންގެ ތަރައްޤީއަށް މަސައްކަތްކުރާ ކޮމިޓީގެ މަރުކަޒު (ގޮމަވަލި) ކުއްޔަށް ދޫކުރުމުގެ އުސޫލު ފާސްކުރުމާއި ގުޅޭ ގޮތުން މަޝްވަރާކޮށް ގޮތެއް ނިންމުން. ސުރުހީގައިވާ މައްސަލައިގައި މަޝްވަރާކޮށް ނިންމީ ފ.ނިލަންދޫ އަންހެނުންގެ ތަރައްޤީއަށް މަސައްކަތްކުރާ ކޮމިޓީގެ މަރުކަޒު (ގޮމަވަލި) ކުއްޔަށް ދޫކުރުމުގެ އުސޫލަށް އެއްވެސް ބަދަލެއް އިސްލާހެއް ހުށަހަޅާފައި ނަމޫނާ މި އުސޫލު ޤަވާއިދަށް ހުށަހެޅުން ގޮތަށް ފާސްކުރުމަށެވެ. މިމައްސަލަ މިގޮތަށް ނިންމީ މިއަދުގެ ޖަލްސާގައި ބައިވެރިވެވަޑައިގެންނެވި 5 މެމްބަރުންގެ އިއްތިފާގުންނެވެ. 2. އަންހެނުންގެ ތަރައްޤީއަށް މަސައްކަތްކުރާ ކޮމިޓީން އިސްނަގައިގެން ސްކޫލު ގޭޓު މަރާމާތު ކުރުމަށް ހިނގާ ހަރަދު ހަމަޖެއްސުމާއި ގުޅޭ މަޝްވަރާކޮށް ގޮތެއް ނިންމުން. ސުރުހީގައިވާ މައްސަލައިގައި މަޝްވަރާކޮށް ނިންމީ އަންހެނުންގެ ތަރައްޤީއަށް މަސައްކަތްކުރާ ކޮމިޓީން އިސްނަގައިގެން ސްކޫލު ގޭޓު މަރާމާތު ކުރުމަށް ދިޔަ ހަރަދު މިއަހަރަށް ފާސްކޮށްފައިވާ ބަޖެޓުގައި ހިމެނޭ ބަޖެޓު ފޯރުކޮށްދީ " އަންހެނުންގެ ތަރައްޤީއަށް މަސައްކަތްކުރާ ކޮމިޓީއިން ހިންގާ އަންހެނުންގެ މަރުކަޒު އިމާރާތް އިޖާރަން ތަރައްޤީކުރުން އަދި ކޮމިޓީ ހިންގުމުގެ ހަރަދު" ގެ ބަޖެޓު ކޯޑު 002 226 (މިހާރު ދިރިއުޅުން ނޫން ބޭނުންތަކަށް ބިނާކުރާ އިމާރާތް މަރާމާތުކުރުން) އިން ހަމަޖެއްސުމަށެވެ. އަދި މި ކޯޑަށް -/2500 ރުފިޔާ ބަޖެޓު ފޯރުކޮށްދީ "އަންހެނުން ކަނބަލުންނަށް އަމާޒުކޮށްގެން ކަންކަން ދަސްކޮށްދޭ ކޯހު ހިންގުން" ގެ ބަޖެޓު ކޯޑު 225 005 (ރައްޔިތުގައި އުޅުއްވާ ޖަމާޢަތްތަކުގެ ކޯސްޓަން ހިންގުމަށް ކުރާ ހަރަދު) އިން އުނި ކުރުމަށްފަހު އިތުރު ކުރުމަށެވެ. މި މައްސަލަ މިގޮތަށް ނިންމީ މިއަދުގެ ޖަލްސާގައި ބައިވެރިވެވަޑައިގެންނެވި 5 މެމްބަރުންގެ އިއްތިފާގުންނެވެ.
18	05	މިބައްދަލުވުމަކީ ގަވައިދު ނަންބަރު 2021/R-143 ލޯކަލް ކައުންސިލްތަކުގެ ޖަލްސާ އިޖްރާއާތުގެ ގަވައިދުގެ 69 ވަނަ މާއްދާގެ (ނ) ގައިވާ ގޮތުގެ މަތިން މަހަކު އެއްފަހަރު އަންހެނުންގެ ތަރައްޤީއަށް މަސައްކަތްކުރާ ކޮމިޓީން ކައުންސިލާއެކު ބޭއްވުން އަންގާފައިވާ ބައްދަލުވުމެއްކަމުން މިބައްދަލުވުމުގައި އެޖެންޑާކޮށްގެން އެއްވެސް މައްސަލައެއް ނިންމާފައެއް ނުވާނެއެވެ.
19	05	1. ގެވެށި އަނިޔާ ހުއްޓުވުމާއި ގުޅޭ ހޭލުންތެރިކަމުގެ ޕްރޮގްރާމެއް ކުރިއަށް ގެންދިއުމާއި ގުޅޭ ގޮތުން މަޝްވަރާކޮށް ގޮތެއް ނިންމުން.

		ސުރުޚީގައިވާ މައްސަލާގައި މަޝްވަރާކޮށް ނިންމީ ގެވެށި އަނިޔާ ހުއްޓުވުމާއި ގުޅޭ ހޭލުންތެރިކަމުގެ ޕްރޮގްރާމް 2023 މެއި 25 ވަނަ ދުވަހުގައި ބޭއްވުމަށް. މިމައްސަލަ މިގޮތަށް ނިންމީ މިއަދުގެ ޖަލްސާގައި ބައިވެރިވެވަޑައިގެންނެވި 5 މެންބަރުންގެ އިއްތިފާޤުންނެވެ.
20	05	**1. ފ. އަތޮޅު ކައުންސިލްގެ ނަންބަރު: 237-AD/237/2023/51 (10 މެއި 2023) ސިޓީއާއި ގުޅޭ ގޮތުން މަޝްވަރާކޮށް ގޮތެއް ނިންމުން.** ސުރުޚީގައިވާ މައްސަލާގައި މަޝްވަރާކޮށް ނިންމީ ފ. އަތޮޅު ކައުންސިލްގެ ނަންބަރު: 237-AD/237/2023/51 (10 މެއި 2023) ސިޓީއާއި ގުޅިގެން ޤުރުއާން މުބާރާތް ކުރިއަށް ގެންދިއުމަށް ކޮމިޓީއެއް ތައްޔާރުކުރުމަށް. މިމައްސަލަ މިގޮތަށް ނިންމީ މިއަދުގެ ޖަލްސާގައި ބައިވެރިވެވަޑައިގެންނެވި 5 މެންބަރުންގެ އިއްތިފާޤުންނެވެ. **2. ފިޓް އެންޑް ފަން ކްލަބް ފިޓްނަސް ކަސްރަތު ޕްރޮގްރާމް ކުރިއަށް ގެންދިއުމާއި ގުޅޭ ގޮތުން މަޝްވަރާކޮށް ގޮތެއް ނިންމުން.** ސުރުޚީގައިވާ މައްސަލާގައި މަޝްވަރާކޮށް ނިންމީ ފިޓް އެންޑް ފަން ކްލަބް ފިޓްނަސް ކަސްރަތު ޕްރޮގްރާމް 2023 ޖޫން 01 ވަނަ ދުވަހުން ފެށިގެން 15 ދުވަހަށް ކުރިއަށް ގެންދިއުމަށް. އަދި ޕްރޮގްރާމުގައި ބައިވެރިވާ ބައިވެރިންނާއި މަޝްވަރާ ކުރުމަށްފަހު ޕްރޮގްރާމް ކުރިއަށްގެންދާނެ ގޮތް ނިންމުމަށް. މިމައްސަލަ މިގޮތަށް ނިންމީ މިއަދުގެ ޖަލްސާގައި ބައިވެރިވެވަޑައިގެންނެވި 5 މެންބަރުންގެ އިއްތިފާޤުންނެވެ.
21	05	**1. ފ. ފެމިލީ އެންޑް ޗިލްޑްރަން ސަރވިސް ސެންޓަރުގެ ނަންބަރު: FCSC-L/MIS/2023/01 (30 މެއި 2023) ސިޓީއާއި ގުޅޭ ގޮތުން މަޝްވަރާކޮށް ގޮތެއް ނިންމުން.** ސުރުޚީގައިވާ މައްސަލާގައި މަޝްވަރާކޮށް ނިންމީ ފ. ފެމިލީ އެންޑް ޗިލްޑްރަން ސަރވިސް ސެންޓަރުގެ ނަންބަރު: FCSC-L/MIS/2023/01 (30 މެއި 2023) ސިޓީން އެދިވަޑައިގަތް ޕްރޮގްރާމް ކުރިއަށް ގެންދިއުމަށް [illegible]. މިމައްސަލަ މިގޮތަށް ނިންމީ މިއަދުގެ ޖަލްސާގައި ބައިވެރިވެވަޑައިގެންނެވި 5 މެންބަރުންގެ އިއްތިފާޤުންނެވެ.
22	05	**1. ޤުރުއާން މުބާރާތް ބޭއްވުމާއި ގުޅޭ ގޮތުން މަޝްވަރާކޮށް ގޮތެއް ނިންމުން.** ސުރުޚީގައިވާ މައްސަލާގައި މަޝްވަރާކޮށް ނިންމީ ޤުރުއާން މުބާރާތް 2023 ޖޫން 23 ފެށިގެން ކުރިއަށް ގެންދިއުމަށް އިއުލާން ކުރުމަށް. މިމައްސަލަ މިގޮތަށް ނިންމީ މިއަދުގެ ޖަލްސާގައި ބައިވެރިވެވަޑައިގެންނެވި 5 މެންބަރުންގެ އިއްތިފާޤުންނެވެ. **2. ދުނިޔޭގެ ތިމާވެށީގެ ދުވަސް ފާހަގަކުރުމާއި ގުޅޭ ގޮތުން މަޝްވަރާކޮށް ގޮތެއް ނިންމުން.**

		ގުޅުއްވާފައި ހުށަހެޅުމުގެ ނަތީޖާ ހަމަވާނެ ތާރީޚާ ދެމެދު ކަނޑައެޅިގެންވާ ތަނެއްގައި ހުށަހެޅުމަށް ބޭނުންވާ ލިޔުންތައް ހުށަހަޅާ ފަރާތްތަކުގެ ކުންފުނީގެ ނަންތައް ކިޔާ ގޮތަށް ލިޔެ ސީލްކޮށް ލިޔުންތަކުގެ ކުރިފަހުގައި ސޮއި ކުރެވިގެންވާ ގޮތަށް ހުށަހަޅަންވާނެ ކަމަށް ދަންނަވަން. ލިޔުންތައް ހުށަހަޅާ ފަރާތްތަކުގެ ކުންފުނީގެ ނަންތައް ކިޔާ ގޮތަށް ލިޔެ ސީލްކޮށް ލިޔުންތަކުގެ ކުރިފަހުގައި ސޮއި ކުރެވިގެންވާ ގޮތަށް ހުށަހަޅަންވާނެ ކަމަށް ދަންނަވަން.
23	05	1. ތަކުރާރުވާ ގަބޫލުކުރެވުނު ގޮތުގެ ކޮންޓްރެކްޓް ގެއްލުން ކަށަވަރުކުރުން ގެންނަ ގޮތް. ގުޅުއްވާފައި ހުށަހެޅުމުގެ ނަތީޖާ ހަމަވާނެ ތާރީޚާ ދެމެދު ކަނޑައެޅިގެންވާ ތަނެއްގައި ހުށަހެޅުމަށް ބޭނުންވާ ލިޔުންތައް ހުށަހަޅާ ފަރާތްތަކުގެ ކުންފުނީގެ ނަންތައް ކިޔާ ގޮތަށް ލިޔެ ސީލްކޮށް ލިޔުންތަކުގެ ކުރިފަހުގައި ސޮއި ކުރެވިގެންވާ ގޮތަށް ހުށަހަޅަންވާނެ ކަމަށް ދަންނަވަން.

❖ ކޮންޓްރެކްޓް ތަންފީޒުކުރުމުގެ ގޮތް:

ކޮންޓްރެކްޓް ތަންފީޒުކުރުމުގެ ގޮތް ތިރީގައި ބަލައިގެންވާ ގޮތަށް ކަނޑައެޅިގެންވާނެ ކަމަށް ދަންނަވަން.

❖ ކޮންޓްރެކްޓް ތަރުޖަމާކުރުމުގެ ގޮތް:

2021 ގ 17 ވަނަ ދުވަހު ކަނޑައަޅާ 4 ވަނަ ނަންބަރު ތިލަދުންމަތީ ވިލިނގިލި ކާނާ ސަރުކާރުގެ ގާނޫނު ނަންބަރ 6 ގެ 2022 ވަނަ ބަޔަކީ ކޮންމެ ކޮންޓްރެކްޓެއްގެ ތަންފީޒުކުރުމުގެ ގޮތް ތަރުޖަމާ ކުރުމަށް ބޭނުންވާ ލިޔުންތައް ހުށަހަޅާ ފަރާތްތަކުގެ ކުންފުނީގެ ނަންތައް ކިޔާ ގޮތަށް ލިޔެ ސީލްކޮށް ލިޔުންތަކުގެ ކުރިފަހުގައި ސޮއި ކުރެވިގެންވާ ގޮތަށް ހުށަހަޅަންވާނެ ކަމަށް ދަންނަވަން. ތަރުޖަމާ ކުރުމަށް ބޭނުންވާ ލިޔުންތައް ހުށަހަޅާ ފަރާތްތަކުގެ ކުންފުނީގެ ނަންތައް ކިޔާ ގޮތަށް ލިޔެ ސީލްކޮށް ލިޔުންތަކުގެ ކުރިފަހުގައި ސޮއި ކުރެވިގެންވާ ގޮތަށް ހުށަހަޅަންވާނެ ކަމަށް ދަންނަވަން.

	ކަނޑައެޅުމުގެ ގޮތް	ބަލައިގަންނަ ގޮތް
1	ކުންފުނީގެ ބިޒްނަސް ލައިސަންސް، ގ. ކައުންސިލް	ކަނޑައަޅާ ތާރީޚާ ދެމެދު ކަނޑައެޅިގެންވާ ތަނެއްގައި ހުށަހަޅާ ފަރާތްތަކުގެ ކުންފުނީގެ ނަންތައް ކިޔާ ގޮތަށް ލިޔެ ސީލްކޮށް ލިޔުންތަކުގެ ކުރިފަހުގައި ސޮއި ކުރެވިގެންވާ ގޮތަށް
2	ބަޖެޓްގައި ތަކުރާރުވާ ގަބޫލުކުރެވުނު ގޮތުގެ ކޮންޓްރެކްޓް، ގ. ކައުންސިލް	ކަނޑައަޅާ ތާރީޚާ ދެމެދު ކަނޑައެޅިގެންވާ ތަނެއްގައި ހުށަހަޅާ ފަރާތްތަކުގެ ކުންފުނީގެ ނަންތައް ކިޔާ ގޮތަށް ލިޔެ ސީލްކޮށް ލިޔުންތަކުގެ ކުރިފަހުގައި ސޮއި ކުރެވިގެންވާ ގޮތަށް
3	ކައުންސިލް ކޮމިޓީ ތަޢާރަފް، ގ. ކައުންސިލް	ކަނޑައަޅާ ތާރީޚާ ދެމެދު ކަނޑައެޅިގެންވާ ތަނެއްގައި ހުށަހަޅާ ފަރާތްތަކުގެ ކުންފުނީގެ ނަންތައް ކިޔާ ގޮތަށް ލިޔެ ސީލްކޮށް ލިޔުންތަކުގެ ކުރިފަހުގައި ސޮއި ކުރެވިގެންވާ ގޮތަށް
4	ކަނޑާ ބަންދަރު ތަރައްޤީ، ގ. ކައުންސިލް	ކަނޑައަޅާ ތާރީޚާ ދެމެދު ކަނޑައެޅިގެންވާ ތަނެއްގައި ހުށަހަޅާ ފަރާތްތަކުގެ ކުންފުނީގެ ނަންތައް ކިޔާ ގޮތަށް ލިޔެ ސީލްކޮށް ލިޔުންތަކުގެ ކުރިފަހުގައި ސޮއި ކުރެވިގެންވާ ގޮތަށް
5	ބަޔަކު ބަލާ ގޮތް، ގ. ކައުންސިލް	ކަނޑައަޅާ ތާރީޚާ ދެމެދު ކަނޑައެޅިގެންވާ ތަނެއްގައި ހުށަހަޅާ ފަރާތްތަކުގެ ކުންފުނީގެ ނަންތައް ކިޔާ ގޮތަށް ލިޔެ ސީލްކޮށް ލިޔުންތަކުގެ ކުރިފަހުގައި ސޮއި ކުރެވިގެންވާ ގޮތަށް

❖ ކޮމިޓީގެ ލިބޭ އާމްދަނީއާއި ހަރަދުގެ މައުލޫމާތު:

ޖުމްލަ	ތަފްސީލު
	އާމްދަނީ
100,000.00	ކުރިއަހަރުގެ ބަޖެޓުގެ ބާކީ
246,136.90	ބްލޮކްގްރާންޓްގެ 5% ފުރަތަމަ 6 މަހު ލިބުނު
3,250.00	އަންހެނުންގެ މަޝްރޫޢުގެ ކުލި
349,386.90	ޖުމްލަ އާމްދަނީ
	ހަރަދު
9,114.84	އަންހެނުންގެ ކޮމިޓީގެ އިމާރާތުގެ ކަރަންޓު ބިލުގެ ހަރަދު
183,449.78	އަންހެނުންގެ މަޝްރޫޢު މަރާމާތު ކުރުން
2,592.51	އެކިއެކި ޕްރޮގްރާމްތައް ހިންގުން
114,500.00	އަންހެނުންގެ ކޮމިޓީގެ މެމްބަރުންގެ އެލަވަންސް ހަރަދު
309,657.13	ޖުމްލަ ހަރަދު
39,729.77	ބާކީ

❖ އަންހެނުންގެ ކޮމިޓީގެ ބަޖެޓުގެދަށުންގައި ހަރުމުދާ ވާނަމަ ހަރުމުދަލުގެ ތަފްސީލު:

މި ކޮމިޓީގެ ނަމުގައި ހުރި އިމާރާތް ފިޔަވައި އެހެން އެއްވެސް ހަރުމުދަލެއް ނެތެވެ. އެ އިމާރާތުގެ އަގަކީ 2,000,000.00 (ދެ މިލިއަން) ރުފިޔާއެވެ.

ނިންމުން

މިކައުންސިލުގެ 2023 ވަނަ އަހަރުގެ ފުރަތަމަ 6 މަސްދުވަހު ކައުންސިލުގެ މަސައްކަތު ތަފުޞީލާއި ކަންތައްތަކުގެ ތަރުތީބުން ދިނަކަންތައްތަކުގެ ނަތީޖާ ރިޕޯޓް ކުރުމުންނަން އުފާވެރިކަމާ ފާހަގަކުރަމެވެ.

އަދަބަށުގެ އިންތިޒާމްކުރި ދުޢާ އަދި އަޒުމާއި ގުޅުމަކުން ވަކިވެރި ހެދުމުންކަމުގެ ދެމެހެއްޓި ބިނާ، ރައްޔިތުންގެ ފާހަގައި މަސައްކަތް އަދާކުރި ހުރިހާ ކައުންސިލް މެމްބަރުންނަށް ޝުކުރު އަދާކުރަމެވެ. ޔާރައްބިﷲ އަޅުގަނޑުގެ މަސައްކަތްތަކަށް ބަރަކާތް ލައްވައި، ކާމިޔާބީ އިނާޔަތް ކުރައްވާށިއެވެ. آمين

21 ޛުލްޤަޢިދާ 1444
09 ޖޫން 2023

އަލީ އަޙްމަދު
ފ. ނިލަންދޫ ކައުންސިލްގެ ރައީސް